



Hevosurheilukeskus

RATANUMERO 03

2025

JOKIMAA

Käsiohjelma 2€

KATOKSET



Luantaina 29.3.2025 klo 13
Suomen Cup & Sähönen Cup
Suur-Hollolan Best Lady

29.3. RAVIEN YHTEISTYÖSSÄ



FREEDOMTORUNFAST

Johanna
Ekman



LAHDEN TASOPALVELU
Teräsrakenteita



LAHDEN
KEILAHALLI

RESERVIMARKKINA-AKUT NYT SAATAVILLA!

HYÖDYNNÄ AKKUSI ÄLYKKÄÄSTI JA
TIENAA SAMALLA SÄHKÖMARKKINOILLA!

Reservimarkkina-akku vakauttaa
sähköverkkoa ja tuo lisätuloja
Se lataa edullista sähköä ja
purkaa sitä tarpeen mukaan
täysin automaattisesti!
Nyt saatavilla meiltä.

12 kWh akuston tuotto
vuodessa jopa 2800€

Akustojen hinnat alkaen 7900€



SÄHÖNEN
SAHONEN.FI

Charme
RAVINTOLA

**TULE KOKEMAAN UUDISTETTU
RAVINTOLA CHARME!**

RW HARNESS - PONILÄHTÖ klo 12.00,
tasoitusajo B-ponit 1640 m p. 1.55,0 + 20 m/1,3 s
Palkinnot: 100, - 50, - 30, - 20,- €
Voittajaponille loimi.

RWHARNESS®
TWISTED™

| | |
|---|---|
| Yht: 52 16-2-2 2025: 2 2-0-0 a 51,5 150 e 2024: 20 6-1-1 2.00,5a 51,9 810 e | |
| 1 | L.A AMARONE (SE) 1700:1 2.00,5ake 51,5ke 1.573 e |
| | 10v prt t Fantom - L.A Rusa 335 RUSS - Ernst Rasken sin vihr kulta - sin Hanna Kopalainen, Tampere PINJA ILTANEN (C) (Neea Kopalainen)(P2) |
| | PERUUTETTU |
| | J 29.09 35 1720/1 - hll c c K 19.10 32 2720/2 51,9x 1 c c L 32 1780/2 - hll c c M 35 1740/1 51,5x 1 c c T 01.03 32 1680/1 53,2x 1 c c |
| Yht: 43 11-12-7 2025: 1 0-1-0 a 54,7 25 e 2024: 20 3-7-2 55,6a 52,2 1.200 e | |
| 2 | ELIZA WEE 2 55,6ake 52,2ke 2.810 e |
| | 6v m r t Ernst Ronaldo - Rozita Ernst - Tyson II vihr musta hopea - vihr Esther Ståhl, Sipoo ESTHER STÅHL (P2) |
| | F Ståhl Tk 05.10 32 1656/1 55,6x 3 c c P 19.10 32 2740/1 - k c c T 07.12 32 1780/1 59,5x 5 c c H 21.12 31 1780/1 55,3x 2 c c T 01.03 32 1660/1 54,7 2 c c |
| Yht: 58 19-7-4 2025: 0 0-0-0 a 0 e 2024: 13 0-1-2 50,3a 52,5 295 e | |
| 3 | M'S RASCAL (SE) 1720:1 50,3aly 51,0ly 2.469 e |
| | 9v tm r Ernst Ronaldo - Månyra - Micklas 26 RUSS rusk - rusk Matilda Korpi, Lohja MATILDA KORPI (P2) |
| | Jansson Wiklund Gä 03.11 42 1660/1 53,9x 6 Gä 10.11 36 1720/1 55,6 6 Gä 10.11 40 1820/1 52,5x 5 Mp 16.11 35 2260/2 55,0x 4 Mp 16.11 44 1640/2 54,8x 4 |
| Yht: 96 15-31-16 2025: 0 0-0-0 a 0 e 2024: 15 3-5-1 45,9a 49,3 955 e | |
| 4 | CORALL (SE) 1740:1 45,9ake 49,2ke 4.959 e |
| | 13v rt o Skärmmäs Pigall - Clea Roll - Munter pun musta valk - pun musta valk Moona Espo, Kouvola FIIA ESPO (P3) (Moona Espo)(C) |
| | N Espo K 27.08 31 1660/2 52,0x 3 c c Pe 01.09 34 2160/1 2,04,4 2 c c La 21.09 32 1720/3 49,7 4 c c J 29.09 35 1780/2 49,8x 1 c c Tk 05.10 32 1696/1 49,6x 1 c c |
| Yht: 59 27-3-8 2025: 0 0-0-0 a 0 e 2024: 8 2-1-2 46,9a 47,2 860 e | |
| 5 | AIDAN WEE 47 RUSS 1760:1 46,9ake 47,2ke 5.343 e |
| | 10v prt o Tyson II - Dorindah - Polar musta pinkki - pinkki kulta Nina Hänninen, Kouvola AMANDA HÄNNINEN (P1) (Oona Hänninen)(P2) |
| | Törylä K 15.06 32 1600/10 46,9ax 7 c c J 28.07 32 2100/9 49,5a 8 c c Vi 03.08 35 1720/1 47,9x 1 c c Vi 04.08 39 2240/1 47,2 1 c c Mo 25.08 31 2140/4 53,6a 2 |
| Yht: 119 24-15-15 2025: 1 0-0-0 a 49,7 10 e 2024: 13 2-1-2 46,0a 47,4 490 e | |
| 6 | AMOR DAR (SE) 2 46,0ake 47,4ke 5.064 e |
| | 17v tprt r Darius Roll - Rosenhälls Beata - Manfred musta turkoosi hopea - musta Johanna Pirttijoki, Ylöjärvi JOHANNA PIRTTIJOKI (eC) |
| | Pirttijoki Vi 03.08 35 1740/1 48,7 5 c c Vi 04.08 39 2260/1 47,4x 5 c c S 18.08 36 2220/1 48,6 1 c c Kt 21.09 36 1600/3 47,4ax 1 c c T 01.03 32 1740/1 49,7x 4 c c |

OHJASTAJAT HUOMIO !!

Verryttely radalla ponilähdön jälkeen käynnistyy vasta sitten,
kun kaikki osallistujat ovat kilpailun jälkeen poistuneet
kaviouralta.

KOELÄHTÖ klo 12.20, tasoitusajo 2140 m

| | | | |
|----------|--|---------------|------------|
| | Yht: 0 0-0-0 2025: 0 0-0-0 a 0 e 2024: 0 0-0-0 0 e | | |
| | YASUHIRO KEMP | 2140:1 | 0 e |
| 1 | 3v prn r Love You - Abiona Hanover - Credit Winner orans musta - orans musta Kempptalli Oy, Lahti TOMMI KYLLIÄINEN (dA) (Mika Haapakangas)(F) | | |
| | Yht: 0 0-0-0 2025: 0 0-0-0 a 0 e 2024: 0 0-0-0 0 e | | |
| | YUGOTCREDIT KEMP | 2 | 0 e |
| 2 | 3v prn t Six Pack - Credit To Elgin - Credit Winner musta sin hopea - hopea Kempptalli Oy, Lahti MIKA HAAPAKANGAS (B) | | |
| | Yht: 0 0-0-0 2025: 0 0-0-0 a 0 e 2024: 0 0-0-0 0 e | | |
| | YBERLEGEN KEMP | 3 | 0 e |
| 3 | 3v m r Kadabra - Paladin - Yankee Glide sin valk - sin valk Kempptalli Oy & Peltola Antti, Lahti- Mikkeli ESA HOLOPAINEN (dA) (Mika Haapakangas)(F) | | |
| | Yht: 0 0-0-0 2025: 0 0-0-0 a 0 e 2024: 0 0-0-0 0 e | | |
| | YES MA'AM KEMP | 4 | 0 e |
| 4 | 3v trn t Greenshoe - Chance d'Occagnes - Ready Cash musta orans - musta orans Kempptalli Oy, Lahti KIMMO KEMPPI (A) (Mika Haapakangas)(F) | | |

KOELÄHTÖ klo 12.40, tasoitusajo 2140 m

| | | | | | | | | | | |
|----------|--|---------------|----------------|-------|--------|--------|-------|----------------|--|--|
| | Yht: 6 1-0-0 2025: 0 0-0-0 a 0 e 2024: 0 0-0-0 0 e | | | | | | | | | |
| | COME AND TAB ME (US) | 2140:1 | 13,1aly | | | | | 7.250 e | | |
| 1 | 4v prn t Cantab Hall - Oh Oh Hereshcomes - Muscles Yankee musta orans - musta orans Kempptalli Oy & Peltola Antti, Lahti- Mikkeli KIMMO KEMPPI (A) (Mika Haapakangas)(F) | | | | | | | | | |
| | | R Wrenn Jr | Us | 20.07 | 10 | 1609/8 | 14,7a | 4 | | |
| | | T McGarthy | Us | 31.07 | 6 | 1609/5 | 13,1a | 5 | | |
| | | D Monti | Us | 10.08 | 11 | 1609/1 | -ax | hyl | | |
| | | D Miller | Us | 28.08 | 12 | 1609/8 | 14,6a | 9 | | |
| | | S Zeron | Us | 05.09 | 9 | 1609/8 | -ax | hyl | | |
| | Yht: 0 0-0-0 2025: 0 0-0-0 a 0 e 2024: 0 0-0-0 0 e | | | | | | | | | |
| | YIPPIKAYJEI KEMP | 2 | | | | | | 0 e | | |
| 2 | 3v prn r Maharajah - Muchness - Yankee Glide orans musta - orans musta Kempptalli Oy & Peltola Antti, Lahti- Mikkeli TOMMI KYLLIÄINEN (dA) (Mika Haapakangas)(F) | | | | | | | | | |
| | Yht: 0 0-0-0 2025: 0 0-0-0 a 0 e 2024: 0 0-0-0 0 e | | | | | | | | | |
| | SPECIAL PRIME (SE) | 3 | | | | | | 0 e | | |
| 3 | 3v trn o Mosaicque Face - Gold Digger Shark - Conway Hall musta sin hopea - hopea Kempptalli Oy & Stable Haapakangas Oy, Lahti MIKA HAAPAKANGAS (B) | | | | | | | | | |
| | Yht: 0 0-0-0 2025: 0 0-0-0 a 0 e 2024: 0 0-0-0 0 e | | | | | | | | | |
| | VICTORIA TIE | 4 | | | | | | 0 e | | |
| 4 | 4v mnn t RC Royalty - Ballerina Kemp - Conway Hall pun musta harm - musta Ilkka Föhr, Kouvola ILKKA FÖHR (B) | | | | | | | | | |
| | | H | 26.07 | 25 | 2120/3 | 33,7 | ol | c c | | |
| | | H | 18.10 | 21 | 2140/2 | 23,7 | kl | c c hyl | | |

39

esittely klo 13.01
- startti klo 13.07



Huom!
esittelyn jälkeen
Autolähtöharjoitus

1

Ryhmäajo 3-4-v. Suom. synt. lämminverisille 2140 m
enint. 4 000 € (eturivistä hevoset 1-8)
Palkinnot: 2.000, - 1.000, - 600, - 400, - (200,-) €
Voittajahevoselle loimi ja omistajalle kunniapalkinto.

HEVARI - TIE SUUR-HOLLOLAAN -KARSINTA



| Voittajak. | 1-sij. | 2-sij. | 3-sij. | Kaksari |
|------------|--------|-----------|-------------|-------------|
| 500 m | 1000 m | III 500 m | Viim. 500 m | Lähtövaihto |

Yht: 5 2-0-0 2025: 0 0-0-0 a 0 e 2024: 5 2-0-0 15,8a 18,0 3.150 e

NOTHING BUT BEAT 2140:1 15,8ake 18,0ke 3.150 e

1

4v trpn r Knows Nothing -
Londonbeat - S.J.'s Caviar
vihr kelt valk - vihr kelt
ML Stable Oy, Espoo
HANNU TORVINEN (dA)
(Juho Ihamuotila)(B)

40

| | | | | | | | | |
|-------------|---|-------|----|---------|-------|-----|-----|-----|
| Raitala | H | 29.05 | 2 | 2120/7 | - | hpl | c c | 187 |
| Ihmuotila | H | 30.08 | 1 | 2120/11 | 18,4 | 7 | c c | 895 |
| | T | 07.09 | 1 | 2120/5 | 19,1x | 9 | c c | 135 |
| Ha Torvinen | K | 03.10 | 1 | 2100/9 | 18,0 | 1 | c c | 71 |
| | M | 14.10 | 10 | 2100/10 | 15,8a | 1 | c c | 37 |

Yht: 5 1-0-1 2025: 1 0-0-0 a 17,3 800 e 2024: 4 1-0-1 17,9a 18,7 2.050 e

CALLELA VIPTAG 2 17,9ake 17,3ke 2.850 e

2

4v trn r El Titan -
Vienna - Sierra Kosmos
vihr kelt musta - vihr kelt
Victory Stable , Kuopio
JUKKA TORVINEN (dA)
(Jukka Hakkarainen)(B)

PERUUTETTU

| | | | | | | | | |
|--------------|---|-------|---|--------|-------|---|-----|-----|
| Raitala | O | 30.04 | 1 | 2120/3 | 20,0 | 3 | c c | *38 |
| | H | 04.11 | 2 | 2140/4 | 20,0 | 5 | c c | 104 |
| | L | 11.11 | 2 | 2100/5 | 18,7 | 1 | c c | 61 |
| He Bollström | L | 05.12 | 2 | 2100/3 | 17,9a | 5 | c c | *19 |
| Ha Torvinen | J | 13.03 | 5 | 2140/2 | 17,3 | 4 | c c | |

Yht: 5 0-1-0 2025: 3 0-1-0 17,6a 1.000 e 2024: 1 0-0-0 23,6a 0 e

FARMER'S SON 3 17,6ake 24,9ke 1.000 e

3

4v trpn o Scarlet Knight -
Ilyand Over Halls - Andover Hall
musta sin valk - sin
Tiimi Maalaispoika, Siuntio
VILLE TONTTILA (aA)
(Nina Pettersson-Perklén)(F)

87-88

| | | | | | | | | |
|-------------|---|-------|----|--------|-------|----|-----|-----|
| Raitala | H | 19.07 | 21 | 2120/2 | 23,5x | kl | c c | hyv |
| Tuori Ranta | H | 12.12 | 1 | 2140/8 | 23,6a | 9 | c c | 278 |
| | H | 19.02 | 10 | 2120/2 | 18,8a | 9 | c c | |
| V Tonttila | L | 11.03 | 3 | 2140/7 | 18,5a | 2 | c c | |
| A Moilanen | H | 19.03 | 3 | 2120/6 | 17,6a | 6 | c c | |

Yht: 2 1-0-1 2025: 2 1-0-1 18,8a 18,3 3.100 e 2024: 0 0-0-0 0 e

TIM AGENT 4 18,8ake 18,3ke 3.100 e

4

4v trpn r Maharajah -
Sleek Agent - Cantab Hall
Musta - Musta
Timgren Kaj & Ab Mats Vidjeskog
Transportservice Oy, Teerijärvi
TUOMAS RANTANEN (eB)
(Nina Pettersson-Perklén)(F)

87-88

| | | | | | | | | |
|-------------|---|-------|----|--------|--------|----|-----|-----|
| Tuori Ranta | H | 04.10 | 21 | 2120/3 | 23,5 | kl | c c | hyv |
| | H | 08.02 | 21 | 2120/1 | 20,4 | kl | c c | hyv |
| | H | 19.02 | 1 | 2120/4 | 18,3 | 1 | c c | |
| | L | 11.03 | 3 | 2140/4 | 18,8ax | 3 | c c | |

Yht: 7 1-0-1 2025: 3 1-0-1 17,4a 20,3 1.850 e 2024: 4 0-0-0 21,3a 19,4 650 e

GORGEOUS 5 17,4ake 19,4ke 2.500 e

5

4v m t Maharajah -
Innergrow - Self Possessed
pun valk musta - pun musta
Gorgeous Team, Riihimäki
SANTTU RAITALA (dA)
(Emma Väre)(A)

5

| | | | | | | | | |
|--------------|----|-------|----|---------|--------|---|-----|-----|
| E Väre | Tk | 10.07 | 1 | 2120/1 | 20,8x | 6 | c c | 166 |
| | F | 06.08 | 1 | 2140/11 | 21,3a | 4 | c c | 144 |
| T Kylliäinen | Tk | 07.02 | 2 | 2120/6 | 20,3 | 1 | c c | |
| | H | 19.02 | 10 | 2120/10 | 17,4a | 3 | c c | |
| S Raitala | L | 11.03 | 3 | 2140/6 | 18,8ax | 4 | c c | |

Yht: 1 1-0-0 2025: 0 0-0-0 a 0 e 2024: 1 1-0-0 18,1 3.000 e

BRUTAL MATCH 6 18,1ke 3.000 e

6

3v prn o Brad De Veluwe -
Fire Spruce - Beer Budget
sin valk kuvio - sin
Universe Stable, Sipoo
TUOMAS KORVENOJA (aA)

111

| | | | | | | | | |
|-------------|---|-------|----|--------|-------|----|-----|-----|
| T Korvenoja | H | 16.10 | 21 | 2140/2 | 24,8x | kl | c c | hyv |
| | H | 30.10 | 3 | 2120/2 | 18,1 | 1 | c c | 28 |

Yht: 2 2-0-0 2025: 1 1-0-0 18,2a 2.000 e 2024: 1 1-0-0 17,8a 1.000 e

XTRACOOLO KEMP 7 17,8ake 3.000 e

7

4v trpn r Southwind Frank -
Chance d'Occagnes - Ready Cash
orans musta - orans musta
Kempittalli Oy, Lahti
TOMMI KYLLIÄINEN (dA)
(Mika Haapakangas)(F)

| | | | | | | | | |
|--------------|---|-------|----|---------|-------|----|-----|-----|
| T Paldan | L | 20.05 | 21 | 2140/5 | 22,4 | kl | c c | hyv |
| T Kylliäinen | L | 12.12 | 1 | 2140/10 | 17,8a | 1 | c c | 43 |
| | L | 11.03 | 3 | 2140/1 | 18,2a | 1 | c c | |

Yht: 17 0-1-0 2025: 0 0-0-0 a 0 e 2024: 15 0-1-0 17,1a 16,8 2.160 e

LAURILA'S MORWEN 8 17,1ake 16,8ke 2.210 e

8

4v trpn t Zola Boko -
Release Party - Going Kronos
musta - musta
Björkman-Vaittinen Irina & Vaittinen Olli,
Vihti
OLLI VAITTINEN (B)

93

| | | | | | | | | |
|-------------|----|-------|---|--------|-------|---|-----|-----|
| O Vaittinen | T | 30.07 | 6 | 2100/8 | 18,3a | 9 | c c | 999 |
| | Tk | 03.09 | 3 | 2120/4 | 19,2 | 9 | c c | 574 |
| | L | 26.09 | 4 | 2140/2 | 18,1a | 8 | c c | 734 |
| | L | 12.10 | 6 | 2140/8 | 18,7a | 9 | c c | 999 |
| | K | 17.10 | 7 | 2100/1 | 17,4x | 8 | c c | 999 |

Yht: 7 1-0-0 2025: 0 0-0-0 a 0 e 2024: 7 1-0-0 16,7a 16,2 3.650 e

CECILE GALLON

115-118

16,2ke

3.650 e

9

4v rn t Face Time Bourbon -

Breech Of Faith - Muscles Yanke

valk sin - valk sin

Marko Pennanen, Pori

PEKKA KORPI (aA)

P Korpi

S Raitala

P Korpi

L 9.0

H 15.0

H 9.1

K 17.10

K 26.10

9

10

10

8

2

2140/8

2120/8

2120/5

2100/4

2100/5

16,7a

17,3ax

18,3a

16,2x

16,9

6

5

10

5

6

cc J 41

cc J 153

cc J 52

cc 958

cc 234

A: 7-1 B: 9-6-4-5-2 C: 3-8

XTRACOOOL KEMP - NOTHING BUT BEAT - CECILE GALLON

HEVARI.fi

**LAAJA VALIKOIMA
HEVOSVARUSTEITA**

info@hevari.fi · 0400 937458

**SUUR-
HOLLOLA**

TIE SUUR-HOLLOLAAN

**SUUR-
HOLLOLA**

Positiivisen vastaanoton omistajien ja valmentajien keskuudessa saanut Tie Suur-Hollolaan kilpailusarjaa on kehitetty lisää ja vuoden 2025 aikana tullaan järjestämään lähtöjä tuplamäärä viime vuoteen verrattuna.

Kilpailusarjoja on nyt kaksi, joista ensimmäinen heti kevätkaudella ja jälkimmäinen sarja painottuu syksyyn.

Kevään kilpailusarja on suunnattu 3-4-vuotiaille Suomessa syntyneille Suur-Hollola-ajoon maksetuille lämminverisille. Jälkimmäiseen sarjaan osallistumisoikeus on ainoastaan kolmivuotiailla.

Kilpailuissa on kuusi (6) alkuerää, joiden ykköspalkinto on 2 000 euroa.

Ensimmäinen loppukilpailu ravataan kesäkuun 2. päivä ja jälkimmäinen lokakuun 25. **Finaalin voittaja palkitaan 8 000 eurolla.**

Kilpailuohjelma - kevät - 3-4-vuotiaat:

- 11.3. ryhmäajo 2140 m enint. 2 500 €
29.3. ryhmäajo 2140 m enint. 4 000 €
7.4. tasoitusajo 2140 m enint. 6 000 €
15.4. ryhmäajo 2140 m enint. 6 000 €
24.4. ryhmäajo 2140 m enint. 8 000 €
15.5. ryhmäajo 2140 m enint. 12 000 €
2.6. finaali, ryhmäajo 2140 m - ykköspalkinto 8 000 €

Pistetilanne ensimmäisen karsintalähdön jälkeen:

- 1 - Xtracool Kemp 40 pistettä
2 - Farmer's Son 20
3 - Tim Agent 12
4 - Gorgeus 8
5 - Rim Bay Weasel 6
6 - Flory Combo 2

esittely klo 13.22
- startti klo 13.28



Monté, tasoitusajo lämminverisille 2140 m
p. 10 000 € + 20 m/10 000 €, p.t. 80 m
Palkinnot: 4.000, - 2.000, - 1.200, - 800, - (400,-) €
Voittajahevoselle loimi ja omistajalle kunniapalkinto.

LAHDEN KEILAHALLI - WINTER MONTE MEETING -FINAALI

**LAHDEN
KEILAHALLI**

| Voittajak. | 1-sij. | 2-sij. | 3-sij. | Kaksari |
|------------|--------|-----------|-------------|-------------|
| 500 m | 1000 m | III 500 m | Viim. 500 m | Lähtövaihto |

Yht: 36 1-4-3 2025: 8 1-0-0 20,0a m18,7 1.260 e 2024: 15 0-3-3 17,4a 19,8 2.070 e

ROBIN ANGUS 2140:1 16,6ake m18,7ke 4.200 e

1
7v rn r Young Angus Kemp -
Shorai - Classic Response
sin valk orans - sin orans
Nuutinen Jenna & Juho, Vieremä
EINI NEVALAINEN (A)
(Pauli Nuutinen)(C)

PERUUTETTU

| | | | | | | | |
|---------------|----|-------|---|--------|--------|-----|----|
| Fi Nevalainen | Ku | 26.01 | 4 | 2100/2 | m20,4 | 4 | cc |
| | O | 03.02 | 2 | 2120/1 | m21,3 | 5 | cc |
| | | | 2 | 2100/3 | m18,7 | 1 | cc |
| | | | 2 | 2140/2 | m- | hpl | cc |
| | Ku | 20.03 | 3 | 2100/4 | m23,6x | 7 | cc |

Yht: 28 2-0-3 2025: 5 0-0-0 17,1a 16,4 640 e 2024: 8 0-0-0 13,8a 18,8 640 e

ARC ANGEL (SE) 2160:1 12,3aly 15,3ke 15.813 e

2
6v trn t Explosive Matter -
Dinner at Eight - Donato Hanover
valk rusk sin kuvio - pun hopea
Minna Paasonen, Vihti
JANITA ANTTI-ROIKO (ba)

56

| | | | | | | | |
|-------------|---|-------|---|--------|--------|----|------|
| Antti-Roiko | K | 01.02 | 8 | 2100/1 | 16,4 | 5 | cc |
| | L | 04.02 | 6 | 2140/7 | 20,6ax | 4 | cc J |
| | M | 10.02 | 2 | 2120/3 | m20,8x | 11 | cc |
| | J | 27.02 | 8 | 2140/7 | 17,1a | 6 | cc |
| | K | 18.03 | 5 | 2100/9 | 18,6a | 6 | cc |

Yht: 93 4-8-7 2025: 4 0-0-0 16,6a m19,7 210 e 2024: 21 2-4-1 14,8a m20,1 8.070 e

ALWS LAUDATUR 2 14,8aly 16,8ke 18.925 e

3
8v rn r Please Poppy -
Feniks Fantasy - Smooth Blend
musta pun hopea - pun valk
Team Approbatuur, Sastamala
IIDA VASTAMÄKI (C)
(Johanna Sianoja)(B)

50

| | | | | | | | |
|-----------------|----|-------|---|---------|-------|---|--------|
| Johanna Sianoja | P | 29.12 | 4 | 1609/1 | 17,1a | 4 | cc 203 |
| T Paris | Lk | 13.01 | 8 | 2100/5 | 16,7a | 6 | cc |
| T Kylliäinen | L | 12.02 | 4 | 2140/9 | 16,6a | 7 | cc |
| I Vastamäki | J | 27.02 | 2 | 2160/10 | m20,0 | 7 | cc |
| | S | 10.03 | 2 | 2120/1 | m19,7 | 5 | cc |

Yht: 30 1-2-0 2025: 5 0-0-0 17,0a m19,4 550 e 2024: 13 1-0-0 16,4a 15,8 1.870 e

KNOWS FAITH 3 15,9ake 15,8kp 13.180 e

4
5v tprn r Knows Nothing -
Mary Valentine - Blue Chip Star
Harm kelt - Harm kelt
Lehto Mira & Saarela Ville, Hollola
PIA-MARIA MOILANEN (A)
(Mira Lehto)(A)

74

| | | | | | | | |
|--------------|---|-------|----|---------|-------|---|----|
| T Kylliäinen | L | 12.02 | 5 | 2140/6 | 17,0a | 7 | cc |
| T Saarela | T | 23.02 | 6 | 2100/3 | 19,4a | 8 | cc |
| T Kylliäinen | H | 05.03 | 10 | 2120/12 | 17,9a | 5 | cc |
| J Saarela | L | 11.03 | 5 | 2140/10 | 17,8a | 5 | cc |
| N Korpikoski | K | 18.03 | 2 | 2120/2 | m19,4 | 4 | cc |

Yht: 29 5-6-2 2025: 4 2-1-0 a m19,3 2.520 e 2024: 16 3-2-2 14,8a 16,6 6.800 e

BWT IF YOU DARE 4 14,8aly 16,6ke 11.900 e

5
5v prn t Harper Blue Chip -
BWT High Voltage - Supertoy
musta valk hopea - musta
If You Dare Stable , Espoo
MARIA KURTTILA (A)
(Mari Leinonen)(B)

110

| | | | | | | | |
|-------------|----|-------|---|--------|-------|---|-------|
| H Huuskola | O | 24.11 | 9 | 2120/2 | m18,6 | 3 | cc 42 |
| A Karttunen | Ku | 26.01 | 4 | 2100/1 | m19,9 | 1 | cc |
| | O | 03.02 | 2 | 2140/2 | m20,1 | 1 | cc |
| | J | 27.02 | 2 | 2160/1 | m19,3 | 2 | cc |
| | S | 10.03 | 2 | 2120/2 | m19,6 | 4 | cc |

Yht: 53 4-4-4 2025: 9 1-1-2 17,2a 18,9 1.320 e 2024: 21 3-1-1 15,8a 17,0 4.960 e

IRON HEART 5 15,8aly 17,0ke 10.510 e

6
6v prn r Winter Harbor -
Rose du Gazeau - S.J.'s Photo
Tsin valk pun - pun
Hottis Team, Pori
SEIJA MYLLYHARJU (B)

49

| | | | | | | | |
|---------------|----|-------|----|--------|--------|----|----|
| S Myllyharju | Tk | 17.02 | 5 | 2100/1 | m20,5x | 3 | cc |
| T Myllyharju | T | 23.02 | 8 | 2100/8 | 20,7ax | 11 | cc |
| S Myllyharju | Pt | 02.03 | 10 | 2100/4 | 20,7 | 1 | cc |
| J Myllyharju | P | 09.03 | 5 | 2100/4 | 19,1a | 4 | cc |
| Se Myllyharju | P | 21.03 | 10 | 2140/2 | m20,0x | 8 | cc |

Yht: 104 8-7-9 2025: 7 0-1-3 16,7a m17,4 1.710 e 2024: 25 1-3-1 15,2a 15,6 4.760 e

BWT GABRIEL 2180:1 13,5aly 15,6ke 23.340 e

7
7v prn r Amour Ami -
Lion D'or - E L Mikko
musta valk hopea - musta
Lindgren Sami & Timo, Pukkila
SUVI VAITTINEN (A)
(Timo Lindgren)(C)

35

| | | | | | | | |
|-------------|----|-------|---|--------|--------|---|----|
| S Vaittinen | K | 16.02 | 4 | 2100/7 | 18,0a | 3 | cc |
| | H | 26.02 | 7 | 2120/3 | 18,5a | 7 | cc |
| | La | 02.03 | 3 | 2100/5 | m17,3a | 2 | cc |
| Ju Torvinen | H | 12.03 | 8 | 2120/8 | 16,7a | 9 | cc |
| S Vaittinen | K | 18.03 | 2 | 2140/1 | m18,6 | 3 | cc |

Yht: 47 13-9-4 2025: 6 4-0-0 a m17,3 5.350 e 2024: 19 8-4-1 13,7a 15,8 14.730 e

WINTER OAKS 2 12,4aly 15,8ke 30.000 e

8
6v mrr n Winter Harbor -
Girl's Hope - Classic Response
pun valk - pun valk
Eeva Tammij, Lohja
ELINA LEINONEN (eB)
(Tapio Mäki-Tulokas)(A)

51-52

| | | | | | | | |
|----------|----|-------|---|--------|-------|---|----|
| Leinonen | | 18.01 | 1 | 2100/8 | m18,5 | 4 | cc |
| | F | 31.01 | 9 | 2140/5 | m17,7 | 1 | cc |
| | Tk | 17.02 | 5 | 2140/1 | m18,2 | 1 | cc |
| H | H | 05.03 | 1 | 2120/8 | m17,3 | 1 | cc |
| K | K | 18.03 | 2 | 2140/2 | m18,0 | 1 | cc |

| | | | | | | | | | | | | | | | | | | | | | | | | | | | | | | | | | | | | | | | | | | | | | | | | | | | |
|--|---|---------|--------------|----|---------|--------|--------|--------|-----|----|-----|--|-------------|---|-------|---|---------|-------|---|----|--|--|-------------|----|-------|---|--------|-------|-----|----|--|--|---------------|----|-------|---|---------|-------|---|----|--|--|---------------|---|-------|---|--------|-------|----|----|--|
| Yht: 65 13-10-10 2025: 4 0-1-0 15,8a m17,7 720 e 2024: 12 2-0-2 14,9a m15,9 4.180 e | | | | | | | | | | | | | | | | | | | | | | | | | | | | | | | | | | | | | | | | | | | | | | | | | | | |
| 9 | JETMAN LUXI 2200:1 13,4aly 15,1kp 34.440 e 10v tprn r Explosive Matter - Rendena Jet - Pine Chip kulta - musta Jeti Team, Kouvola SANNA RIIKONEN (A) (Ilkka Föhr)(C) Sa Riikonen | | | | | | | | | | | | | | | | | | | | | | | | | | | | | | | | | | | | | | | | | | | | | | | | | | |
| | <table border="0"> <tr> <td>39</td> <td>S. Vaittinen</td> <td>La</td> <td>21.09</td> <td>4</td> <td>2100/9</td> <td>m17,6a</td> <td>5</td> <td>cc</td> <td>*23</td> </tr> <tr> <td></td> <td>L. Ehr</td> <td>L</td> <td>04.02</td> <td>8</td> <td>2140/1</td> <td>17,3a</td> <td>6</td> <td>cc</td> <td></td> </tr> <tr> <td></td> <td></td> <td>K</td> <td>16.02</td> <td>7</td> <td>2100/3</td> <td>15,8a</td> <td>6</td> <td>cc</td> <td></td> </tr> <tr> <td></td> <td></td> <td>La</td> <td>02.03</td> <td>4</td> <td>2100/8</td> <td>17,0a</td> <td>5</td> <td>cc</td> <td></td> </tr> <tr> <td></td> <td></td> <td>K</td> <td>18.03</td> <td>2</td> <td>2160/2</td> <td>m17,7</td> <td>2</td> <td>cc</td> <td></td> </tr> </table> | 39 | S. Vaittinen | La | 21.09 | 4 | 2100/9 | m17,6a | 5 | cc | *23 | | L. Ehr | L | 04.02 | 8 | 2140/1 | 17,3a | 6 | cc | | | | K | 16.02 | 7 | 2100/3 | 15,8a | 6 | cc | | | | La | 02.03 | 4 | 2100/8 | 17,0a | 5 | cc | | | | K | 18.03 | 2 | 2160/2 | m17,7 | 2 | cc | |
| 39 | S. Vaittinen | La | 21.09 | 4 | 2100/9 | m17,6a | 5 | cc | *23 | | | | | | | | | | | | | | | | | | | | | | | | | | | | | | | | | | | | | | | | | | |
| | L. Ehr | L | 04.02 | 8 | 2140/1 | 17,3a | 6 | cc | | | | | | | | | | | | | | | | | | | | | | | | | | | | | | | | | | | | | | | | | | | |
| | | K | 16.02 | 7 | 2100/3 | 15,8a | 6 | cc | | | | | | | | | | | | | | | | | | | | | | | | | | | | | | | | | | | | | | | | | | | |
| | | La | 02.03 | 4 | 2100/8 | 17,0a | 5 | cc | | | | | | | | | | | | | | | | | | | | | | | | | | | | | | | | | | | | | | | | | | | |
| | | K | 18.03 | 2 | 2160/2 | m17,7 | 2 | cc | | | | | | | | | | | | | | | | | | | | | | | | | | | | | | | | | | | | | | | | | | | |
| Yht: 79 13-14-10 2025: 6 1-1-1 15,6a 17,0 2.310 e 2024: 14 2-1-0 14,7a 13,5 6.880 e | | | | | | | | | | | | | | | | | | | | | | | | | | | | | | | | | | | | | | | | | | | | | | | | | | | |
| 10 | LEEMARK'S ICY 2 12,9aly 13,5ke 36.520 e 8v prn o Le Cannibale - Sudden Susan - S.J.'s Caviar sin valk orans - sin Kulmar Oy, Lahti MIISA PULKKANEN (A) (Christa Packalén)(B) | | | | | | | | | | | | | | | | | | | | | | | | | | | | | | | | | | | | | | | | | | | | | | | | | | |
| | <table border="0"> <tr> <td>104-106</td> <td>P. Toivonen</td> <td>F</td> <td>3.01</td> <td>5</td> <td>2100/1</td> <td>17,8</td> <td>3</td> <td>cc</td> <td></td> </tr> <tr> <td></td> <td>M. Toivonen</td> <td>M</td> <td>1.01</td> <td>5</td> <td>2100/6</td> <td>15,6a</td> <td>2</td> <td>cc</td> <td></td> </tr> <tr> <td></td> <td>La 2.00</td> <td>La</td> <td>2.00</td> <td>0</td> <td>2100/6</td> <td>17,0</td> <td>7</td> <td>cc</td> <td></td> </tr> <tr> <td></td> <td>J. Saarela</td> <td>L</td> <td>11.03</td> <td>7</td> <td>2140/7</td> <td>17,3a</td> <td>7</td> <td>cc</td> <td></td> </tr> <tr> <td></td> <td>M. Pulkkanen</td> <td>K</td> <td>18.03</td> <td>2</td> <td>2160/1</td> <td>m18,2</td> <td>5</td> <td>cc</td> <td></td> </tr> </table> | 104-106 | P. Toivonen | F | 3.01 | 5 | 2100/1 | 17,8 | 3 | cc | | | M. Toivonen | M | 1.01 | 5 | 2100/6 | 15,6a | 2 | cc | | | La 2.00 | La | 2.00 | 0 | 2100/6 | 17,0 | 7 | cc | | | J. Saarela | L | 11.03 | 7 | 2140/7 | 17,3a | 7 | cc | | | M. Pulkkanen | K | 18.03 | 2 | 2160/1 | m18,2 | 5 | cc | |
| 104-106 | P. Toivonen | F | 3.01 | 5 | 2100/1 | 17,8 | 3 | cc | | | | | | | | | | | | | | | | | | | | | | | | | | | | | | | | | | | | | | | | | | | |
| | M. Toivonen | M | 1.01 | 5 | 2100/6 | 15,6a | 2 | cc | | | | | | | | | | | | | | | | | | | | | | | | | | | | | | | | | | | | | | | | | | | |
| | La 2.00 | La | 2.00 | 0 | 2100/6 | 17,0 | 7 | cc | | | | | | | | | | | | | | | | | | | | | | | | | | | | | | | | | | | | | | | | | | | |
| | J. Saarela | L | 11.03 | 7 | 2140/7 | 17,3a | 7 | cc | | | | | | | | | | | | | | | | | | | | | | | | | | | | | | | | | | | | | | | | | | | |
| | M. Pulkkanen | K | 18.03 | 2 | 2160/1 | m18,2 | 5 | cc | | | | | | | | | | | | | | | | | | | | | | | | | | | | | | | | | | | | | | | | | | | |
| Yht: 52 13-6-5 2025: 9 2-1-1 15,1a m15,5 4.050 e 2024: 25 7-3-2 13,1a m15,5 14.769 e | | | | | | | | | | | | | | | | | | | | | | | | | | | | | | | | | | | | | | | | | | | | | | | | | | | |
| 11 | VINCE Q.C. (SE) 3 12,7aly m15,5ke 37.252 e 6v rn r Uncle Lasse - Regina Brodda - Scarlet Knight vaal pun harm - vaal pun Häjy-Talli, Kauhava SARA HAUTAMÄKI (A) (Antti Ala-Rantala)(B) | | | | | | | | | | | | | | | | | | | | | | | | | | | | | | | | | | | | | | | | | | | | | | | | | | |
| | <table border="0"> <tr> <td>31-33</td> <td>a Hautamäki</td> <td></td> <td>03.02</td> <td>2</td> <td>2180/1</td> <td>m19,0</td> <td>4</td> <td>cc</td> <td></td> </tr> <tr> <td></td> <td>Lämsmäk</td> <td></td> <td>15.02</td> <td>9</td> <td>2100/11</td> <td>15,5a</td> <td>6</td> <td>cc</td> <td></td> </tr> <tr> <td></td> <td>a Hautamäki</td> <td></td> <td>01.03</td> <td>6</td> <td>2120/3</td> <td>m-</td> <td>hpl</td> <td>cc</td> <td></td> </tr> <tr> <td></td> <td>S</td> <td></td> <td>10.03</td> <td>2</td> <td>2160/1</td> <td>m16,6</td> <td>1</td> <td>cc</td> <td></td> </tr> <tr> <td></td> <td>A Ala-Rantala</td> <td>T</td> <td>17.03</td> <td>5</td> <td>2100/7</td> <td>16,2a</td> <td>5</td> <td>cc</td> <td></td> </tr> </table> | 31-33 | a Hautamäki | | 03.02 | 2 | 2180/1 | m19,0 | 4 | cc | | | Lämsmäk | | 15.02 | 9 | 2100/11 | 15,5a | 6 | cc | | | a Hautamäki | | 01.03 | 6 | 2120/3 | m- | hpl | cc | | | S | | 10.03 | 2 | 2160/1 | m16,6 | 1 | cc | | | A Ala-Rantala | T | 17.03 | 5 | 2100/7 | 16,2a | 5 | cc | |
| 31-33 | a Hautamäki | | 03.02 | 2 | 2180/1 | m19,0 | 4 | cc | | | | | | | | | | | | | | | | | | | | | | | | | | | | | | | | | | | | | | | | | | | |
| | Lämsmäk | | 15.02 | 9 | 2100/11 | 15,5a | 6 | cc | | | | | | | | | | | | | | | | | | | | | | | | | | | | | | | | | | | | | | | | | | | |
| | a Hautamäki | | 01.03 | 6 | 2120/3 | m- | hpl | cc | | | | | | | | | | | | | | | | | | | | | | | | | | | | | | | | | | | | | | | | | | | |
| | S | | 10.03 | 2 | 2160/1 | m16,6 | 1 | cc | | | | | | | | | | | | | | | | | | | | | | | | | | | | | | | | | | | | | | | | | | | |
| | A Ala-Rantala | T | 17.03 | 5 | 2100/7 | 16,2a | 5 | cc | | | | | | | | | | | | | | | | | | | | | | | | | | | | | | | | | | | | | | | | | | | |
| Yht: 94 5-9-11 2025: 8 0-0-1 13,9a m16,5 1.100 e 2024: 9 0-0-0 13,7a 16,2 300 e | | | | | | | | | | | | | | | | | | | | | | | | | | | | | | | | | | | | | | | | | | | | | | | | | | | |
| 12 | MONEYKEEPER (SE) 2220:1 11,5aly 13,7ke 76.161 e 10v rn r One too Many - Bridge Sign - Smok'n Lantern vihr hopea sin - vihr Enbuska Sakari & Salminen Valde, Pello MILLA MARKKANEN (B) (Hemmi Salminen)(C) | | | | | | | | | | | | | | | | | | | | | | | | | | | | | | | | | | | | | | | | | | | | | | | | | | |
| | <table border="0"> <tr> <td>77-78</td> <td>K. Salminen</td> <td>H</td> <td>01.02</td> <td>10</td> <td>2100/5</td> <td>14,8a</td> <td>11</td> <td>cc</td> <td></td> </tr> <tr> <td></td> <td></td> <td>L</td> <td>05.02</td> <td>3</td> <td>2600/4</td> <td>17,7a</td> <td>5</td> <td>cc</td> <td></td> </tr> <tr> <td></td> <td>U</td> <td></td> <td>12.02</td> <td>6</td> <td>2140/8</td> <td>15,5a</td> <td>4</td> <td>cc</td> <td></td> </tr> <tr> <td></td> <td>P. O Koivunen</td> <td>P</td> <td>09.03</td> <td>7</td> <td>2100/11</td> <td>16,9a</td> <td>8</td> <td>cc</td> <td></td> </tr> <tr> <td></td> <td>V Salminen</td> <td>K</td> <td>18.03</td> <td>7</td> <td>2120/3</td> <td>17,5</td> <td>10</td> <td>cc</td> <td></td> </tr> </table> | 77-78 | K. Salminen | H | 01.02 | 10 | 2100/5 | 14,8a | 11 | cc | | | | L | 05.02 | 3 | 2600/4 | 17,7a | 5 | cc | | | U | | 12.02 | 6 | 2140/8 | 15,5a | 4 | cc | | | P. O Koivunen | P | 09.03 | 7 | 2100/11 | 16,9a | 8 | cc | | | V Salminen | K | 18.03 | 7 | 2120/3 | 17,5 | 10 | cc | |
| 77-78 | K. Salminen | H | 01.02 | 10 | 2100/5 | 14,8a | 11 | cc | | | | | | | | | | | | | | | | | | | | | | | | | | | | | | | | | | | | | | | | | | | |
| | | L | 05.02 | 3 | 2600/4 | 17,7a | 5 | cc | | | | | | | | | | | | | | | | | | | | | | | | | | | | | | | | | | | | | | | | | | | |
| | U | | 12.02 | 6 | 2140/8 | 15,5a | 4 | cc | | | | | | | | | | | | | | | | | | | | | | | | | | | | | | | | | | | | | | | | | | | |
| | P. O Koivunen | P | 09.03 | 7 | 2100/11 | 16,9a | 8 | cc | | | | | | | | | | | | | | | | | | | | | | | | | | | | | | | | | | | | | | | | | | | |
| | V Salminen | K | 18.03 | 7 | 2120/3 | 17,5 | 10 | cc | | | | | | | | | | | | | | | | | | | | | | | | | | | | | | | | | | | | | | | | | | | |

A: 8-11 B: 5-9-10-4-7 C: 2-1-3-6-12

WINTER OAK - VINCE Q.C. - BWT IF YOU DARE - JETMAN L.



SMO ry lahjoittaa voittajahevoseksi ja ohjastajalle ruusukkeet sekä hevoselle kaulanauhan.

LAHDEN

KEILAHALLI

esittely klo 13.44
- startti klo 13.50



Kohti divisioonaa, ryhmäajo kylmäv. 2140 m
oriit ja ruunat enint. 7 500 €,
tammatt enint. 10 000 € (eturivistä hevoset 1-8)
Palkinnot: 2.000,- 1.000,- 600,- 400,- (200,-) €
Voittajahevoselle loimi ja omistajalle kunniaapalkinto.

DUO-1

MÄNTYLÄ YHTIÖT



| Voittajak. | 1-sij. | 2-sij. | 3-sij. | Kaksari |
|------------|--------|-----------|-------------|-------------|
| 500 m | 1000 m | III 500 m | Viim. 500 m | Lähtövaihto |

Yht: 43 1-4-2 2025: 6 0-1-0 a 31,9 1.150 e 2024: 16 0-2-1 32,3a 32,6 2.790 e

| | | | | | |
|----------|---|--|--|--|----------------------------|
| 1 | MULORI | 2140:1 | 32,3ake | 31,9ke | 7.100 e |
| | 9v prt r Lars - Sirjakka - Sipori pun valk musta - pun musta Kauko Sokkanen, Joensuu SANTTU RAITALA (dA) (Viija Kivinen)(A) | 86 Sa Vehviläinen K La S Raitala A Moilanen | J 27.01 4 K 16.02 9 La 22.02 1 H 05.03 2 K 18.03 6 | 2160/2 31,9 4 2120/4 33,8 2 2140/2 35,0x 7 2140/1 32,7 5 2140/1 34,5 4 | cc cc cc cc cc |

Yht: 6 3-0-3 2025: 2 1-0-1 a 32,5 1.950 e 2024: 4 2-0-2 34,4 2.970 e

| | | | | |
|----------|---|--|---|---|
| 2 | RIKSUN VAUDEVILLE | 2 | 32,5ke | 4.920 e |
| | 6v vrt r Välähdyks - Hovantas - Hovi-Ari vihr orans musta - vihr orans musta Joel Talli, Pudasjärvi-Oulu ANTTI TUPAMÄKI (bA) | 23-24 Maara S V Pohjola An Tupamäki S | J 09.06 3 S 29.06 2 J 09.07 4 H 05.03 2 S 20.03 7 | 2060/4 37,6 3 2080/2 37,1 1 2140/1 34,4 1 2120/3 32,5 3 2100/2 35,4 1 |

Yht: 8 2-6-0 2025: 6 1-5-0 33,6a 32,4 4.500 e 2024: 2 1-1-0 38,6 2.600 e

| | | | | | |
|----------|---|--|---|--|----------------------------|
| 3 | PARHAUS | 3 | 33,6ake | 32,4ke | 7.100 e |
| | 5v rt r Landen Paukku - Tähden Tarina - Viesker vihr valk pun - vihr Keto Jari & Keto Jonna, Uurainen ARI MOILANEN (dA) (Jonna Keto)(C) | 29 He Bollström J An Tupamäki He Bollström A Moilanen | J 16.01 9 J 27.01 4 J 09.02 4 J 18.02 9 F 24.02 4 | 2160/5 34,4 2 2140/2 32,4 2 2140/6 33,6a 2 2160/2 33,7 2 2160/7 33,1 1 | cc cc cc cc cc |

Yht: 24 2-4-2 2025: 7 2-1-0 a 31,9 3.370 e 2024: 9 0-1-1 37,1a 34,6 1.430 e

| | | | | | |
|----------|---|--|--|---|----------------------------|
| 4 | EKA KÄRKI | 4 | 37,1ake | 31,9ke | 6.350 e |
| | 7v prt o Erikasson - Laisa - Taikuri vihr kelt musta - vihr kelt Nieminen Jari & Nieminen Karoliina, Salo JUKKA TORVINEN (dA) (Rami Hiltunen)(C) | 21-22 Ju Torvonen H H TK A Moilanen | K 24.01 10 H 24.02 4 H 05.03 2 TK 14.03 2 P 21.03 11 | 2100/1 34,1 1 2160/5 35,0x 8 2120/1 32,4 2 2160/1 32,5 1 2140/1 31,9x 4 | cc cc cc cc cc |

Yht: 10 2-0-2 2025: 5 1-0-0 31,2a 34,0 1.000 e 2024: 3 1-0-1 32,7 3.600 e

| | | | | | |
|----------|---|---------------------------------------|---|--|----------------------------|
| 5 | STYDI | 5 | 31,2ake | 32,7ke | 4.840 e |
| | 6v rt r Frans - Stellanoora - Viesker valk vihr sin - musta Talli Stydisti Stormii, Porvoo-Raup TOMMI KYLLIÄINEN (dA) (Pasi Tikkala)(C) | 19 Kylliäinen L H Jo H | L 04.01 1 L 19.01 5 H 19.02 2 Jo 08.03 5 H 19.03 11 | 2140/8 32,5ax 7 2160/4 34,0 1 2120/2 32,7ax 5 2140/2 35,2ax 8 2120/4 31,2a 5 | cc cc cc cc cc |

Yht: 16 5-1-1 2025: 10 4-1-1 30,9a 33,0 7.100 e 2024: 6 1-0-0 39,6 800 e

| | | | | | |
|----------|--|---|---|---|----------------------------|
| 6 | JUOPON TUURI | 6 | 30,9ake | 33,0ke | 7.900 e |
| | 6v prt r Costello - Tuurin Taru - Tähen Tuuri musta pun hopea - musta Talvensaari Evellina & Tiihonen Helena, Kemijärvi EVELIINA TALVENSAARI (B) | 70 E Talvensaari Jo Jo H S Raitala | Jo 21.02 10 O 01.03 2 Jo 08.03 5 H 19.03 11 H 26.03 3 | 2140/4 33,1a 1 2160/3 - hpl 2140/10 31,9a 5 2120/1 31,0a 3 2120/5 30,9a 1 | cc cc cc cc cc |

Yht: 25 3-2-2 2025: 4 0-0-0 32,2a 32,5 460 e 2024: 19 3-2-2 31,0a 31,9 6.650 e

| | | | | | |
|----------|---|--------------------------------|--|---|--------------------------------|
| 7 | WISKER | 7 | 31,0ake | 31,9ke | 7.310 e |
| | 8v prt r Viesker - Veluuri - Turo sin pun kelt - kelt sin Hanna Parvinen, Rautjärvi TEEMU KESKITALO (A) (Aki Harmanen)(C) | PERUUTETTU H H H H | H 18.12 11 H 01.01 1 H 09.02 9 H 01.02 1 H 05.03 2 | 2140/6 32,1 4 2140/1 32,2ax 6 2120/6 34,3 4 2160/2 32,5 4 2140/9 - hill | cc 189 cc cc cc cc |

Yht: 24 3-4-0 2025: 8 1-3-0 30,8a 31,3 4.600 e 2024: 14 2-1-0 32,6 2.650 e

| | | | | | |
|----------|--|--|---|--|----------------------------|
| 8 | NIITYN COSTI | 8 | 30,8ake | 31,3ke | 7.250 e |
| | 7v trt r Costello - Tempetra - Kilun Peedro musta vihr - musta vihr Talli Iitin Pojat, Iitti MARKO HEIKARI (bA) | 34 Mar Heikari H H J K H | H 08.02 7 H 19.02 2 J 27.02 9 K 07.03 10 H 19.03 11 | 2120/6 31,3x 9 2120/7 31,5a 1 2140/7 34,6ax 5 2100/1 - hill 2120/3 30,8a 2 | cc cc cc cc cc |

| | | | | | | | | | | | |
|---|---------------|---------------|----------------|---------------|----------------|---------|----------------|--------|-------|------|---------|
| Yht: 28 1-8-5 | | 2025: 5 0-0-1 | | 34,8a | 31,9 | 460 e | 2024: 11 0-3-1 | | 31,2a | 32,2 | 3.750 e |
| 9 | IKKUNA | 9 | 31,2ake | 31,9ke | 8.375 e | | | | | | |
| 9v prt t Sipori - Kerma - Apassi | | 85 | Perttunen | | M | 02.01 | 4 | 2100/1 | 35,7 | 6 | c c |
| musta sin - musta sin | | | Ripatti | | J | 27.01 | 4 | 2160/1 | 31,9 | 3 | c c |
| Teke Talli, Hirvensalmi | | | E Holopainen | | K | 16.02 | 9 | 2120/2 | - | hpl | c c |
| TONI RIPATTI (A) | | | T Ripatti | | J | 27.02 | 9 | 2140/9 | 34,8a | 6 | c c |
| (Erkki Tulla)(A) | | | | | J | 13.03 | 7 | 2160/1 | 32,4 | 10 | c c |
| Yht: 39 0-4-3 | | 2025: 5 0-0-1 | | 31,1a | 32,0 | 1.550 e | 2024: 10 0-2-0 | | 37,0a | 32,2 | 1.400 e |
| 10 | SIBBE | 10 | 31,1ake | 32,0ke | 5.170 e | | | | | | |
| 8v prt o Hissun Viku - Hildegard - Turo | | 71 | D Grasso | | H | 29.01 | 1 | 2120/1 | 34,7a | 4 | c c |
| sin valk - valk sin | | | R Salminen | | H | 08.02 | 7 | 2120/8 | 32,0x | 12 | c c |
| Anders Söderholm, Sipoo | | | | | H | 19.02 | 2 | 2120/4 | 31,7a | 3 | c c |
| DANILO GRASSO (B) | | | | | H | 05.03 | 2 | 2140/3 | 32,7x | 6 | c c |
| | | | D Grasso | | H | 19.03 | 11 | 2120/6 | 31,1a | 4 | c c |

A: 6-3-2 B: 8-4-5 C: 10-1-7-9

JUOPONTUURI - PARHAUS - RIKSUN VAUDEVILLE - NIITYN COSTI



RAVIBUSSI

Lähtö klo 12:00 Lahden keskustasta

Marolankadulta (turistipysäkki) Jokimaalle

Reitti:

Marolankatu-Vapaudenkatu-Vesijärvenkatu-Matkakeskus C-pysäkki-Mannerheiminkatu-Helsingintie-Uusi Orimattilantie-Jokimaa (pysäkeiltä pääsee kyytiin)

klo 17:00 ensimmäinen paluukyyti keilahallin kautta.

klo 18:15 toinen paluukyyti keilahallin kautta.

esittely klo 14.09
- startti klo 14.15



4

Kyvvyt Esiin -divisioonakarsinta,
Ryhmäajo lämminverisille 2140 m
enint. 15 000 € (eturivistä hevoset 1-8)
Palkinnot: 4.000,- 2.000,- 1.200,- 800,- (400,-) €
Voittajahevoselle loimi ja omistajalle kunnia-palkinto.

RED & WHITE - LAHDEN TASOPALVELU - LAHDEN PUTKIHUOLTO

| Voittajak. | 1-sij. | 2-sij. | 3-sij. | Kaksari |
|------------|--------|-----------|-------------|-------------|
| 500 m | 1000 m | III 500 m | Viim. 500 m | Lähtövaihto |

Yht: 13 3-0-0 2025: 2 0-0-0 18,5a 0 e 2024: 11 3-0-0 19,9a 16,9 8.800 e

PEQUIN (SE)

5v klm t Orlando Vici -

Red Orchid - Dream Vacation

musta orans - musta orans

Kempittäili Oy, Lahti

KIMMO KEMPPI (A)

(Mika Haapakangas)(F)

2140:1 18,5ake 16,9ke 8.800 e

| | | | | | | | | |
|----------------|---|-------|---|--------|--------|-----|----|-----|
| Ma Hakkarainen | H | 20.11 | 2 | 2140/2 | 17,5 | 1 | cc | 98 |
| S Raitala | H | 30.11 | 6 | 2120/7 | 16,9 | 1 | cc | *18 |
| Ma Hakkarainen | L | 26.12 | 4 | 2640/9 | -a | hpl | cc | 42 |
| S Raitala | H | 26.02 | 5 | 2120/8 | -a | hpl | cc | |
| Ki Kemppi | L | 11.03 | 9 | 2140/3 | 18,5ax | 7 | cc | |

Yht: 26 6-1-4 2025: 5 0-1-2 16,2a 17,6 5.020 e 2024: 15 2-1-1 15,0a 17,8 3.630 e

PARTTIME PRIEST

4v prn r Like Di Poggio -

Golda Gemma - Victory Cruise

pun valk musta - pun musta

Tmi Karoliina Nieminen & Kotipello

Puutarha Oy, Nousiainen

SANTTU RAITALA (dA)

(Rami Hiltunen)(C)

2 15,0aly 17,6ke 14.300 e

| | | | | | | | | |
|-------------|----|-------|----|---------|-------|---|----|--|
| Ha Torvinen | T | 17.01 | 9 | 2100/5 | 16,7a | 3 | cc | |
| | Tk | 13.01 | 5 | 2100/4 | 16,2a | 1 | cc | |
| Ju Torvinen | T | 14.01 | 3 | 2100/5 | 19,8a | 1 | cc | |
| Ha Torvinen | F | 24.02 | 7 | 2160/4 | 17,6 | 3 | cc | |
| Ju Torvinen | H | 05.03 | 10 | 2120/11 | 17,7a | 1 | cc | |

Yht: 24 6-2-2 2025: 5 0-1-1 15,9a 2,050 e 2024: 17 5-1-0 15,7a 16,2 8.650 e

ROBERTO CLASSICO

5v trn r Jontte Boy -

Riminda - Wired Pine

sin valk - sin valk

Rissanen Mika & Tiina, Vihti

ESA HOLOPAINEN (dA)

(Tiina Rissanen)(C)

3 15,7ake 16,2ke 14.150 e

| | | | | | | | | |
|--------------|---|-------|---|---------|-------|-----|----|--|
| E Holopainen | L | 04.01 | 7 | 2640/8 | 17,8a | 6 | cc | |
| | K | 01.02 | 6 | 2100/5 | 15,9a | 7 | cc | |
| | L | 12.02 | 5 | 2140/11 | 16,2a | 3 | cc | |
| | T | 01.03 | 9 | 2100/6 | -a | hpl | cc | |
| | L | 11.03 | 5 | 2140/3 | 17,6a | 2 | cc | |

Yht: 25 2-6-3 2025: 7 0-2-2 16,3a 7,090 e 2024: 13 1-4-1 15,1a 16,6 5.900 e

IN SHINY STAR

8v prn r Juliano Star -

V.G. Rebecca Hunter - Barbeque

vihr kelt musta - vihr kelt

Heikkilä Martti & Rämö Jussi, Pyhtää

Kouvola

JUKKA TORVINEN (dA)

(Jussi Rämö)(C)

4 15,1ake 16,6ke 13.870 e

| | | | | | | | | |
|-------------|---|-------|---|---------|-------|---|----|--|
| Ju Torvinen | K | 01.02 | 2 | 2100/1 | 16,3a | 3 | cc | |
| | M | 10.02 | 6 | 2100/9 | 18,1a | 6 | cc | |
| V Torvina | K | 16.02 | 8 | 2100/11 | 17,3a | 3 | cc | |
| Ju Torvinen | H | 26.02 | 8 | 2120/4 | 18,8a | 2 | cc | |
| | H | 12.03 | 7 | 2120/4 | 16,5a | 2 | cc | |

Yht: 15 3-1-4 2025: 3 1-0-0 16,0a 1,640 e 2024: 12 2-1-4 15,3a 17,3 8.710 e

UNBROKEN

4v trn r Jonesy -

Vadä Q.L. - Caramba Hall

Sin musta valk - musta

Niina Ylijääskö, Oripää

TEIJO GRANATH (B)

(Niina Ylijääskö)(C)

5 15,3ake 17,3ke 10.350 e

| | | | | | | | | |
|------------|---|-------|---|---------|-------|---|----|-----|
| O Korvunen | H | 27.11 | 6 | 2120/10 | 17,0a | 3 | cc | 66 |
| | H | 04.12 | 9 | 2120/7 | 15,3a | 3 | cc | 143 |
| J Jiveinen | T | 05.02 | 7 | 2100/9 | 17,0a | 6 | cc | |
| J Saarela | S | 15.02 | 5 | 2100/7 | 16,0a | 5 | cc | |
| Te Granath | P | 21.03 | 5 | 2100/5 | 17,4a | 1 | cc | |

Yht: 34 4-3-2 2025: 6 1-1-1 16,8a 16,7 3.640 e 2024: 18 3-1-1 14,1a 15,1 9.150 e

ARCTIC DASH

5v trn o Express Duo -

Arctic Passion - Classic Photo

valk sin - valk sin

Star-Racing Oy & Elvis Trotting Oy &

Vitjala Matti, Vihti-Oulu

PEKKA KORPI (dA)

6 14,1aly 15,1ke 14.390 e

| | | | | | | | | |
|------------|----|-------|---|---------|-------|---|----|---|
| I Korpi | H | 15.01 | 9 | 2120/1 | 16,7 | 5 | cc | |
| P Korpi | H | 08.02 | 2 | 2120/7 | 16,8a | 3 | cc | J |
| | H | 19.02 | 3 | 2120/3 | 18,4a | 2 | cc | J |
| A Moilanen | La | 22.02 | 4 | 2100/10 | 17,3a | 8 | cc | J |
| P Korpi | L | 11.03 | 5 | 2140/8 | 17,3a | 1 | cc | J |

Yht: 7 2-1-0 2025: 2 1-0-0 16,2a 1,900 e 2024: 5 1-1-0 16,6a 16,9 3.925 e

LA HARA (US)

4v rn o Muscle Hill -

Basquiat - Cantab Hall

tsin harm - tsin

Ravitali Korvenheimo Oy & Compos

Oy, Oripää

JARMO SAARELA (dA)

(Timo Korvenheimo)(A)

7 15,1aly 16,9ke 5.825 e

| | | | | | | | | |
|--------------|----|-------|---|--------|-------|-----|----|----|
| D Västersten | E | 18.09 | 2 | 2140/2 | 16,9 | 1 | cc | 14 |
| D Juse | G | 12.09 | 5 | 2140/8 | 16,6a | 2 | cc | 15 |
| | G | 14.09 | 6 | 2140/1 | -a | hll | cc | 17 |
| J Saarela | La | 22.02 | 2 | 2100/9 | 16,2a | 1 | cc | |
| T Perttunen | H | 26.02 | 3 | 2120/3 | 18,7a | 4 | cc | |

Yht: 11 1-2-4 2025: 0 0-0-0 a 0 e 2024: 11 1-2-4 15,4a 15,5 10.350 e

RANGER ALE

4v trn o Googoo Gaagaa -

Katie Ale - Muscles Yankee

heir kelt valk - vihr kelt

Ranger Stable, Orivesi

HANNU TORVINEN (dA)

(Hannu-Pekka Korpi)(A)

8 15,4ake 15,5ke 10.350 e

| | | | | | | | | |
|---------------|---|-------|----|--------|-------|---|----|-----|
| Ha Torvinen | L | 22.01 | 5 | 2140/2 | 16,4a | 2 | cc | *51 |
| A Saarelainen | L | 26.01 | 3 | 2140/4 | 16,5a | 2 | cc | 66 |
| Ha Torvinen | L | 12.11 | 6 | 2140/6 | 15,4a | 3 | cc | 257 |
| A Saarelainen | K | 17.11 | 5 | 2140/4 | 15,5 | 3 | cc | 83 |
| A Moilanen | K | 26.10 | 11 | 2100/4 | 16,5 | 8 | cc | 486 |

| | | | | | | | | |
|---|-----------------------------------|-----------|----------------|---------------|-----------------|----|----|----|
| Yht: 10 3-1-2 2025: 4 2-1-0 15,8a 18,1 6.250 e 2024: 6 1-0-2 16,9a 16,7 3.450 e | | | | | | | | |
| 9 | AURORA BLU (DK) | 9 | 15,8ake | 16,7ke | 9.700 e | | | |
| | 4v tprn r Jontte Boy - | | L 05.12 | 6 2140/1 | 17,2 | 1 | cc | 85 |
| | My Newt - Muscles Yankee | | L 11.01 | 4 2120/2 | 18,1 | 1 | cc | |
| | sin valk kuvio - sin | | L 11.01 | 5 2120/6 | 17,3a | 1 | cc | |
| | Aurora Blu Stable, Helsinki | | H 19.03 | 8 2120/7 | 19,5a | 5 | cc | |
| | TUOMAS KORVENOJA (aA) | | H 19.03 | 1 2120/5 | 15,8a | 2 | cc | J |
| Yht: 42 1-6-3 2025: 7 0-4-1 17,0a 3.640 e 2024: 24 0-2-2 16,1a 16,4 5.020 e | | | | | | | | |
| 10 | AVANSSI CORRIDORE | 10 | 16,1ake | 16,4ke | 10.600 e | | | |
| | 7v m r Like Di Poggio - | | L 19.01 | 2 2140/7 | 17,1a | 3 | cc | |
| | Angelica Avans - Gropius Web | | K 16.02 | 8 2100/8 | 17,1a | 2 | cc | |
| | orans musta - orans musta | | La 22.02 | 3 2100/3 | 17,5a | 2 | cc | |
| | Lady's Stable, Pilkanmaa | | H 26.02 | 6 2120/5 | 19,1a | 2 | cc | |
| | TOMMI KYLLIÄINEN (dA) | | H 12.03 | 7 2120/10 | 17,0a | 9 | cc | |
| | (Pertti Niveri)(A) | | | | | | | |
| Yht: 21 7-3-5 2025: 7 3-2-1 16,5a 8.200 e 2024: 10 4-1-2 15,6a 5.690 e | | | | | | | | |
| 11 | SUNSHINE BOY | 11 | 15,6ake | | 14.490 e | | | |
| | 5v tprn r Jontte Boy - | | T 05.02 | 5 2100/5 | 17,4a | 2 | cc | |
| | Sunshinesky - From Above | | H 07.02 | 9 1609/5 | 16,5a | 1 | cc | |
| | sin valk pun - sin valk | | T 13.02 | 5 2100/4 | 21,0a | 1 | cc | |
| | Team Walking On Sunshine, Luhanka | | H 26.02 | 6 2120/3 | 18,8a | 1 | cc | |
| | OLLI KOIVUNEN (dA) | | H 12.03 | 7 2120/3 | 16,7a | 4 | cc | |
| | (Harri Koivunen)(A) | | | | | | | |
| Yht: 33 4-3-3 2025: 6 0-1-1 16,5a 3.949 e 2024: 4 1-1-0 15,2a 3.300 e | | | | | | | | |
| 12 | ENRIGGIO INDEX | 12 | 15,2ake | 16,9ke | 14.399 e | | | |
| | 6v prn r Il Villaggio - | | H 11.01 | 9 2120/6 | 17,2a | 5 | cc | |
| | Evelyn Index - Ever To Excel | | Sv 29.01 | 6 2140/2 | 17,4a | 6 | cc | |
| | pun musta kulta - pun | | Sv 05.02 | 9 2640/11 | 17,7a | 12 | cc | |
| | Team Manihole, Palokka | | T 01.03 | 9 2100/2 | 16,5ax | 9 | cc | |
| | TAPIO PERTTUNEN (aA) | | Jo 08.03 | 9 2640/3 | 18,3a | 2 | cc | |
| | (Isto Kuisma)(A) | | | | | | | |

A: 7-11 B: 3-2-9-12-4-6 C: 1-5-8-10

LA HARA - SUNSHINE BOY - ROBERTO CLASSICO - PARTTIME P.



LAHDEN TASOPALVELU
Teräsrakenteita

esittely klo 14.39
- startti klo 14.45



5

Ryhmäajo kylmäveritammoille 2140 m
(eturivistä hevoset 1-8)

Palkinnot: 6.000, - 3.000, - 1.800, - 1.200, - (600, -) €
Voittajahevoselle loimi ja omistajalle kunniapalkinto.

JOHANNA EKMAN - KK-25 TAMMALÄHTÖ

Johanna Ekman.fi

| Voittajak. | 1-sij. | 2-sij. | 3-sij. | Kaksari |
|------------|--------|-----------|-------------|-------------|
| 500 m | 1000 m | III 500 m | Viim. 500 m | Lähtövaihto |

Yht: 146 10-13-17 2025: 2 1-1-0 25,7a 4.500 e 2024: 25 2-0-5 23,0a 25,5 27.010 e

PIRTTILÄN OLGA

2140:1 22,1aly 25,5ke 98.670 e

1

11v prt t Pirttilän Figo -

Pirttilän Lytyi - Suikun Ralli

sin kelt - sin kelt

Oloka Stable, Pieksämäki

TERHO RAUTIAINEN (aA)

| | | | | | | | | |
|--------------|---|---------|-------|--------|-------|-----|-----|-----|
| T Rautiainen | 1 | 30.10 | 8 | 2120/2 | 26,1a | 3 | c c | 346 |
| H 15.11 | 3 | 2140/3 | 27,9a | 3 | c c | 185 | | |
| A Moilan | 4 | 30.11 | 5 | 2120/1 | 28,1a | 5 | c c | 268 |
| H 05.03 | 4 | 2120/1 | 28,2a | 1 | c c | | | |
| H 19.03 | 8 | 1620/10 | 25,7a | 2 | c c | | | |

Yht: 57 3-10-11 2025: 3 0-1-1 25,8a 2.400 e 2024: 20 1-3-1 25,7a 26,3 21.250 e

LANDEN IITA

2 25,7ake 26,3ke 88.087 e

2

7v prt t Costello -

Hepolan Nelli - Totemi Rok

vihr orans musta - vihr orans musta

Koppeli Jarkko & Toivola-Mäkinen Anne

& Tupamäki Antti, Petäjävesi

ANTTI TUPAMÄKI (bA)

| | | | | | | | | |
|------------|----|--------|--------|--------|-------|-----|-----|-----|
| S Tupamäki | 1 | 11.11 | 4 | 2140/2 | 28,3a | 2 | c c | *14 |
| H 23.11 | 11 | 2140/9 | 27,5a | 6 | c c | 135 | | |
| H 22.01 | 4 | 2120/1 | 27,2a | 2 | c c | | | |
| H 05.03 | 4 | 2120/5 | 31,3ax | 9 | c c | | | |
| H 19.03 | 8 | 1620/8 | 25,8a | 3 | c c | | | |

Yht: 93 28-28-12 2025: 0 0-0-0 a 0 e 2024: 15 4-5-3 22,7a 93.700 e

SUVEN SAMETTI

3 21,4aly 24,1ke 503.100 e

3

10v vprt t Sipori -

Suvin Sävyis - Auraus

pun musta kulta - pun

Pertuset & Nea ja Pekka, Lahti

TAPIO PERTTUNEN (aA)

| | | | | | | | | |
|-------------|---|--------|-------|--------|-------|-----|-----|------|
| T Perttunen | 1 | 05.10 | 9 | 2100/6 | 26,1a | 3 | c c | J 74 |
| M 14.10 | 5 | 2100/1 | 24,6a | 2 | c c | *14 | | |
| H 30.10 | 8 | 2120/4 | 25,9a | 2 | c c | *16 | | |
| H 15.11 | 3 | 2140/5 | 27,1a | 1 | c c | *18 | | |
| H 30.11 | 5 | 2120/4 | 27,7a | 1 | c c | *19 | | |

Yht: 77 5-7-16 2025: 0 0-0-0 a 0 e 2024: 23 2-1-9 25,9a 26,3 15.940 e

LURAUUS

4 21,9aly 25,0ke 49.730 e

4

8v mksrt t Auraus -

Lumolin - Erikasson

musta kulta - musta kulta

Oja-Nisula Anna & Iisakki, Kurikka

OONA HALME (eA)

(Teemu Okkolin)(A)

| | | | | | | | | |
|-------------|---|--------|-------|--------|-------|-----|-----|----|
| S Vaittinen | 1 | 27.11 | 1 | 2200/2 | m28,8 | 2 | c c | 36 |
| 07.12 | 1 | 2180/2 | m28,9 | 3 | c c | 54 | | |
| H 12.12 | 8 | 2140/5 | 29,0a | 3 | c c | 235 | | |
| H 18.12 | 2 | 2120/2 | 31,2x | 6 | c c | 42 | | |
| H 21.12 | 3 | 2160/1 | m30,7 | 4 | c c | 147 | | |

Yht: 81 12-7-13 2025: 8 1-3-1 a 26,5 11.400 e 2024: 28 3-3-5 24,7a 26,8 18.740 e

WILMAN PIIKA

5 24,5aly 26,5ke 51.120 e

5

11v prt t Apassi -

V.G. Wilma - Turo

valk pun musta - pun valk sin

Nurmonen Ossi & Piironen Sonja &

Vuolukka Marko, Rauma

IIKKA NURMONEN (bA)

(Ossi Nurmonen)(A)

| | | | | | | | | |
|-----------|---|--------|------|--------|------|---|-----|--|
| Nurmonen | 1 | 01.02 | 7 | 2140/3 | 26,5 | 2 | c c | |
| A Toivola | 6 | 2660/4 | 29,4 | 3 | c c | | | |
| S 15.02 | 4 | 2140/3 | 28,3 | 2 | c c | | | |
| T 01.03 | 4 | 2140/3 | 28,4 | 7 | c c | | | |
| Ku 21.03 | 8 | 2100/7 | -ax | k | c c | | | |

Yht: 39 16-3-1 2025: 0 0-0-0 a 0 e 2024: 9 0-1-0 26,2a 28,4 11.200 e

HENTUN LIISA

6 25,6ake 24,9ke 126.007 e

6

7v vrt t Fiiling -

Sirun Salama - Saran Salama

kelt vihr musta - kelt vihr

Kanala Elsa & Okkolin Teemu &

Sarkama Toni, Halsua

TEEMU OKKOLIN (aA)

| | | | | | | | | |
|---------|----|---------|-------|---------|--------|-----|-----|-----|
| Okkolin | 1 | 25.09 | 7 | 2120/11 | 31,5ax | 10 | c c | 296 |
| 05.10 | 10 | 2640/1 | 28,5 | 5 | c c | 82 | | |
| H 30.10 | 8 | 2120/3 | 26,2a | 4 | c c | 99 | | |
| J 11.11 | 6 | 2140/4 | 28,7a | 4 | c c | 28 | | |
| J 23.11 | 11 | 2140/10 | 27,0a | 2 | c c | 164 | | |

Yht: 59 5-7-8 2025: 0 0-0-0 a 0 e 2024: 21 0-4-5 24,9a 26,2 13.050 e

BRENNA

7 24,9ake 26,2ke 52.757 e

7

8v prt t Bokor -

Volsuenna - Tume

pun musta valk - pun musta

Kari Hoffren, Kuopio

IIKKA HOFFREN (A)

| | | | | | | |
|---------|----|--------|--------|-----|-----|-----|
| J 23.11 | 6 | 2140/3 | 26,6ax | 3 | c c | 126 |
| H 30.11 | 5 | 2120/2 | 27,8a | 3 | c c | 173 |
| L 12.12 | 8 | 2140/1 | 29,4a | 11 | c c | 82 |
| H 18.12 | 2 | 2140/1 | 27,7x | 2 | c c | *24 |
| H 21.12 | 11 | 2120/2 | - | hll | c c | 630 |

Yht: 84 11-14-6 2025: 2 0-0-0 28,8a 300 e 2024: 23 1-5-1 23,0a 25,4 20.870 e

VIESTINVIEJÄ

8 23,0aly 25,4ke 58.815 e

8

10v prt t Viesker -

Taikaiinu - I.P. Lento

sin valk - sin valk

Sami Ikonen, Varkaus

ESA HOLOPAINEN (dA)

(Sami Ikonen)(C)

| | | | | | | | | |
|--------------|----|--------|-------|--------|--------|----|-----|-----|
| Holopainen | J | 24.08 | 9 | 2140/2 | 26,0a | 2 | c c | 375 |
| Saitala | Kt | 02.09 | 6 | 2100/1 | 26,7 | 2 | c c | *17 |
| H 18.09 | 3 | 2620/6 | 29,8a | 5 | c c | 50 | | |
| H 05.03 | 4 | 2120/8 | 28,8a | 6 | c c | | | |
| He Bollström | Ku | 21.03 | 8 | 2100/6 | 29,2ax | 8 | c c | |

Yht: 71 13-9-13 2025: 0 0-0-0 a 0 e 2024: 20 4-1-3 22,7a 23,5 57.370 e

SIRPSAKKA

9

21,9aly

23,5ke

128.890 e

9

10v vpr t Sirpan Sisu -
A.M. Patriina - Patrik
vihr kelt valk - vihr kelt
Satu Juntunen, Juva
HANNU TORVINEN (dA)
(Satu Juntunen)(C)

41

a Torvinen

| | | | | | | | |
|----|-------|----|--------|-------|---|----|-----|
| J | 28.07 | 10 | 3100/5 | 27,6a | 1 | cc | 199 |
| J | 24.08 | 9 | 2140/1 | 25,1a | 1 | cc | 30 |
| H | 04.09 | 4 | 2120/2 | 27,0a | 1 | cc | *12 |
| H | 25.09 | 7 | 2120/5 | 28,0a | 9 | cc | 28 |
| Tk | 05.10 | 9 | 2100/9 | 26,6a | 8 | cc | 61 |

Yht: 75 13-11-14 2025: 0 0-0-0 a 0 e 2024: 25 6-4-5 24,9a 26,4 22.920 e

HUVIN AIHE

10

24,9aly

26,4ke

34.645 e

10

10v rt t Tähtitase -
Koto Aihe - Vekselin Aihe
vihr kelt musta - musta
Merja Rautiainen, Heinola
MIKA RAUTIAINEN (B)
(Tapani Rautiainen)(C)

69

M Rautiainen

Vehviläinen

Mi Rautiainen

| | | | | | | | |
|---|-------|---|---------|--------|---|----|-----|
| O | 07.09 | 2 | 2140/3 | 26,4 | 2 | cc | 135 |
| H | 18.09 | 8 | 2120/3 | 27,6a | 1 | cc | *20 |
| H | 02.10 | 3 | 2120/4 | 28,0a | 2 | cc | *22 |
| M | 14.10 | 5 | 2100/10 | 25,1a | 4 | cc | 224 |
| K | 26.10 | 6 | 2100/3 | 28,2ax | 7 | cc | 77 |

Yht: 152 20-25-22 2025: 0 0-0-0 a 0 e 2024: 25 4-6-3 23,0a 25,2 32.880 e

RUNONEITO

11

22,6aly

25,2ke

106.350 e

11

14v vpr t Ramiini -
Venlatar - Rallaus
musta hopea pinkki - hopea pinkki
Mia Liipola, Iitti
ANTTI TEIVAINEN (dA)
(Mia Liipola)(C)

73

A Teivainen

| | | | | | | | |
|----|-------|---|--------|-------|---|----|-----|
| Tk | 05.10 | 9 | 2100/3 | 26,1a | 2 | cc | 107 |
| M | 14.10 | 5 | 2100/7 | 24,6a | 1 | cc | 53 |
| H | 30.10 | 8 | 2120/5 | 25,9a | 1 | cc | 30 |
| L | 15.11 | 3 | 2140/1 | 27,5a | 2 | cc | 21 |
| H | 30.11 | 5 | 2120/7 | 27,8a | 2 | cc | 41 |

Yht: 49 9-7-6 2025: 9 4-0-2 28,6a 27,3 24.500 e 2024: 18 2-3-1 29,5a 27,6 7.100 e

HAJAPUSA

12

28,6ake

27,3ke

37.630 e

12

10v prt t Haaste-Poika -
Pälvin Taru - Turo
sin musta - valk
H & H Stable, Muurame
HEMMI FLORIN (B)

25

A Teivainen

| | | | | | | | |
|----|-------|----|--------|-------|---|----|--|
| K | 01.02 | 7 | 2100/7 | 27,3 | 1 | cc | |
| H | 08.02 | 6 | 2620/2 | 30,0 | 1 | cc | |
| S | 15.02 | 4 | 2120/3 | 28,4 | 1 | cc | |
| T | 01.03 | 4 | 2100/4 | 29,1 | 1 | cc | |
| Ku | 21.03 | 11 | 2120/5 | 28,7x | 3 | cc | |

A: 3 B: 1-2-9-8-5-6-7 C: 4-11-12-10

SUVEN SAMETTI - PIRTTILÄN OLGA - LANDEN IITA - SIRPSAKKA

13.4.2025



Johanna Ekman .fi

Maakuntahallituksen jäsen,
Aluevaltuuston 1. varavaltuutettu

Minua voit äänestää aluevaaleissa
kaikkiilla Päijät-Hämeessä
violetilla äänestyslipukkeella.

Hevosihmisenä Johanna osaa
kantaa vastuuta, huolehtia muista
ja toimia yhteistyössä.

- Päätöksiä hevosia
ja hevosihmisiä
unohtamatta

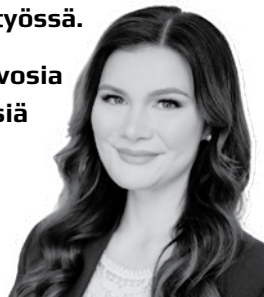

esittely klo 15.01
- startti klo 15.07



Tammidivisioonakarnerista,
Tasoitusajo lämminverisille 2140 m
p. 20 000, 20 m enint. 65 000 €, p.t. 40 m
Palkinnot: 4.000, - 2.000, - 1.200, - 800, - (400,-) €
Voittajahevoselle loimi. Omistajalle kunniapalkinto.

TOTO75-2

LÄNSI-KATE OY



| Voittajak. | 1-sij. | 2-sij. | 3-sij. | Kaksari |
|------------|--------|-----------|-------------|-------------|
| 500 m | 1000 m | III 500 m | Viim. 500 m | Lähtövaihto |

Yht: 20 2-2-4 2025: 2 0-0-2 17,5a 16,5 1.260 e 2024: 12 2-0-0 15,0a 15,5 4.900 e

AVA DI AGUSTINA **2140:1** **15,0ake** **15,5ke** **14.310 e**

| | | | | | | | | | |
|----------|--|--------------|---------|---|--------|-------|----|----|-----|
| 1 | Angelina Vacation - Dream Vacation | T Kylläinen | F 25.11 | 5 | 2140/9 | 16,4a | 1 | cc | 72 |
| | vihr valk pun - vih | A Moilanen | S 09.11 | 8 | 2100/3 | 15,0a | 8 | cc | 196 |
| | Fire Circle Stable & Oak Hill Stables, | K Vähäläinen | T 07.11 | 7 | 2100/6 | 16,1a | 11 | cc | 425 |
| | Ylöjärvi | H-P Korpi | L 11.09 | 9 | 2140/6 | 17,5a | 3 | cc | |
| | ARI MOILANEN (dA) (Hannu-Pekka Korpi)(A) | A Moilanen | H 19.03 | 6 | 2120/7 | 16,5 | 3 | cc | |

Yht: 13 1-1-1 2025: 0 0-0-0 a 0 e 2024: 10 0-0-1 15,1a 19,4 5.500 e

MADAME DE VIEKI **2** **15,1ake** **19,4ke** **17.100 e**

| | | | | | | | | | |
|----------|-------------------------------|-----------|---------|---------|--------|-------|----|-----|-----|
| 2 | 4v m t Maharajah - | S Rauhala | H 11.09 | 3 | 2120/6 | 16,3a | 4 | cc | 239 |
| | Uberta Jet - Pine Chip | O 7.09 | 10 | 2120/6 | 15,1a | 6 | cc | 169 | |
| | sin valk - valk sin | O 7.09 | 5 | 2100/10 | 16,7a | 5 | cc | 207 | |
| | Caesar Stable, Lieksa | Tk 04.16 | 9 | 2100/5 | 18,4a | 9 | cc | 147 | |
| | HANNU-PEKKA KORPI (aA) | S 09.11 | 7 | 2100/10 | 16,0a | 8 | cc | 372 | |

Yht: 51 5-3-9 2025: 4 0-0-1 16,4a 1.160 e 2024: 15 1-1-2 13,1a 4.150 e

ANGEL FACE **3** **13,1aly** **16,6ke** **16.170 e**

| | | | | | | | | | |
|----------|--|----------|---------|--------|--------|-------|------|------|-----|
| 3 | 6v rrt t Jonnte Boy - | T Paldan | F 22.11 | 5 | 2140/2 | 18,2a | 8 | cc J | 375 |
| | Hearts Boko - Maharajah | K 16.02 | 4 | 2100/3 | 18,1a | 5 | cc | | |
| | sin kulta - kulta | La 02.03 | 8 | 2100/8 | 18,2a | 3 | cc | | |
| | Team Anjelou, Iisalmi | L 11.03 | 9 | 2140/7 | 17,6a | 4 | cc | | |
| | TINO PALDAN (bA) (Markus Rauhala)(E) | H 19.03 | 4 | 2120/6 | 16,4a | 4 | cc J | | |

Yht: 25 3-2-1 2025: 3 1-1-0 15,6a 1.600 e 2024: 11 2-0-1 13,2a 15,1 6.059 e

JOLIE SISU* (SE) **4** **13,2aly** **15,1ke** **12.242 e**

| | | | | | | | | | |
|----------|--|-------------|---------|---------|--------|-------|----|----|-----|
| 4 | 6v rn t Bold Eagle - | T Kylläinen | H 30.11 | 9 | 2120/6 | 17,0x | 12 | cc | 108 |
| | Sofia Sisu - Donato Hanover | H 11.12 | 6 | 2120/7 | -a | hll | cc | 71 | |
| | orans musta - orans musta | L 23.01 | 3 | 2140/3 | 15,6a | 1 | cc | | |
| | Stable Synergy, Ruotsi | L 04.02 | 5 | 2140/8 | 16,7a | 2 | cc | | |
| | TOMMI KYLLÄINEN (dA) (Mika Haapakangas)(F) | L 11.03 | 5 | 2140/11 | 18,6a | hlo9 | cc | | |

Yht: 55 5-6-5 2025: 2 0-0-0 22,5a 0 e 2024: 26 2-3-3 14,9a 16,5 11.870 e

BWT GHOST **5** **14,9ake** **16,5ke** **18.170 e**

| | | | | | | | | | |
|----------|------------------------------|---------|---------|---------|--------|------|----|-----|-----|
| 5 | 7v trn t Up And Quick - | Sauvola | H 30.11 | 9 | 2120/9 | 16,5 | 4 | cc | 926 |
| | Real Live Woman - Angus Hall | H 11.12 | 8 | 2640/1 | 17,5 | 5 | cc | 324 | |
| | vihr valk - vih | H 18.12 | 7 | 2120/11 | 15,5a | 6 | cc | 167 | |
| | Talli Aino, Riihimäki | F 24.02 | 10 | 2140/7 | 22,5ax | 11 | cc | | |
| | TAPANI JAUHOLA (bA) | H 19.03 | 4 | 2120/5 | -a | hpl | cc | | |

Yht: 29 3-4-3 2025: 3 1-0-1 17,6a 16,4 1.550 e 2024: 18 1-4-2 13,7a 16,3 8.030 e

MARIAH WEB **6** **13,7aly** **16,3ke** **12.395 e**

| | | | | | | | | | |
|----------|--|-------------|---------|--------|--------|------|----|----|-----|
| 6 | 5v rrt t Like A Prayer - | Sauvola | T 15.10 | 4 | 2140/1 | 17,4 | 10 | cc | 301 |
| | Dione Hanover - Andover Hall | Tk 01.11 | 3 | 2100/1 | 18,9 | 5 | cc | 88 | |
| | valk pun musta - pun valk sin | F 24.02 | 7 | 2160/2 | 16,4 | 1 | cc | | |
| | Kalevi Kananen, Riihimäki | L 11.03 | 5 | 2140/9 | 17,6a | 3 | cc | | |
| | IIKKA NURMONEN (bA) (Katja Kumpulainen)(C) | A Teivainen | H 19.03 | 6 | 2120/8 | 17,0 | 7 | cc | |

Yht: 69 8-9-8 2025: 8 1-2-2 15,8a 15,2 10.350 e 2024: 32 3-4-3 12,5a 13,6 31.050 e

DIGTHISLASS (SE) **2160:1** **12,5aly** **13,6ke** **64.771 e**

| | | | | | | | | | |
|----------|--|-----------|---------|--------|--------|------|----|----|--|
| 7 | 6v trn t Uncle Lasse - | J Saarela | K 01.02 | 8 | 2120/5 | 15,2 | 1 | cc | |
| | Digital Screen - Super Photo Kosmos | H 01.02 | 8 | 2120/2 | 15,8a | 8 | cc | | |
| | tsin harm - tsin | La 30.02 | 7 | 2120/5 | 16,1 | 6 | cc | | |
| | Pentti Pulli, Jämsä | T 01.03 | 7 | 2120/1 | 16,1 | 12 | cc | | |
| | JARMO SAARELA (dA) (Timo Korvenheimo)(A) | S 10.03 | 4 | 2100/1 | 16,6a | 3 | cc | | |

Yht: 73 7-9-9 2025: 11 1-1-2 14,3a 15,7 5.850 e 2024: 23 2-4-1 13,7a 15,8 12.092 e

MAKE IT UP **2** **13,7ake** **14,9ke** **51.172 e**

| | | | | | | | | | |
|----------|--|------------|----------|---------|--------|-------|----|----|--|
| 8 | 6v mnn t Make It Happen - | O Koivunen | Tk 17.02 | 6 | 2100/3 | 15,0a | 1 | cc | |
| | Live It Up - Juliano Star | F 24.02 | 9 | 2140/11 | 15,1a | 5 | cc | | |
| | sin valk pun - sin valk | La 30.03 | 7 | 2100/2 | 17,0 | 9 | cc | | |
| | Live It Up Stable, Espoo | H 19.03 | 7 | 3120/1 | 16,4 | 10 | cc | | |
| | OLLI KOIVUNEN (dA) (Harri Koivunen)(A) | K Rosimo | H 26.03 | 7 | 2120/7 | 14,3a | 3 | cc | |

| | | | | | | | | | |
|--|---|--|-------------------------|---|---|--------------------------|--------------------------------------|---------------------------------|--|
| Yht: 40 5-7-6 2025: 7 0-0-2 15,0a 16,6 2.870 e 2024: 21 3-5-4 13,3a 15,6 19.800 e | | | | | | | | | |
| COCKTAIL S (SE) | | 3 | 13,3aly | 15,6ke | | | 31.670 e | | |
| 9 | 5v prn t Raja Mirchi - Mystery Tile - Cantab Hall musta kelt - musta kelt Lightdown Oy, Hollola JUHA-PEKKA VILKMAN (aA) | J Utala H 29.01 H 08.02 La 22.02 H 05.03 Tk 14.03 | 4 8 10 9 8 | 2120/8 2120/12 2100/10 2120/9 2100/12 | 16,4a 15,8a 16,6 16,7a 15,7a | 3 7 3 7 4 | cc cc cc cc cc | | |
| Yht: 32 5-2-6 2025: 1 0-0-0 16,0a 0 e 2024: 16 1-2-3 13,6a 14,8 23.580 e | | | | | | | | | |
| LADY CASH | | 4 | 13,6ake | 14,8ke | | | 32.810 e | | |
| 10 | 5v tprn t Lexus Font - Exploding Alice - Ready Cash pun musta kulta - pun Cash in Stable, Kalajoki TAPIO PERTTUNEN (aA) | T Perttunen Tk 04.10 P 11.10 S 09.11 Tk 16.11 H 19.03 | 7 8 10 10 9 | 2100/9 2600/2 2100/2 2100/9 2120/7 | 18,2ax - 15,0a 13,6a 16,0ax | 12 hpl 3 5 9 | φ c φ c φ c φ c cc | 261 434 250 575 | |
| Yht: 44 2-8-6 2025: 0 0-0-0 a 0 e 2024: 16 0-0-1 13,1a 14,9 1.960 e | | | | | | | | | |
| CARLA COMBO | | 5 | 13,1ake | 14,9ke | | | 63.872 e | | |
| 11 | 6v tprn t Maharajah - Arctic Helen - Express It valk sin - valk sin Smokealley Oy, Rauma PEKKA KORPI (aA) | P Korpi Raitala F Korpi L 27.11 H 27.11 | 8 5 3 9 9 | 2120/9 2100/4 2140/8 2120/4 1620/10 | 14,2a 14,5a 17,2a 14,7a 14,0a | 8 5 3 8 9 | cc J cc J cc J cc J cc J | 284 299 218 348 654 | |
| Yht: 39 9-4-5 2025: 1 0-0-0 a 0 e 2024: 8 2-2-1 12,8a 16,3 25.600 e | | | | | | | | | |
| TRUTHSOUTHERE | | 6 | 12,8ake | 16,0kp | | | 59.400 e | | |
| 12 | 6v tprn t Zola Boko - Sonearandyetsofar - Lindy Lane vihr kelt musta - vihr kelt Talli Helminkalastajat, Nurmijärvi JUKKA TORVINEN (dA) (Kari Savolainen)(B) | J Utala T Kytöläinen L 28.03 H 24.04 H 04.05 F 11.05 H 19.03 | 6 5 11 10 7 | 2140/8 2120/3 2120/3 3160/3 3120/5 | 15,1a 13,5a 12,8a 16,9x - | 5 1 2 3 hpl | cc cc cc cc cc | 105 135 69 *20 | |
| Yht: 68 11-11-9 2025: 5 0-0-0 15,6a 16,4 910 e 2024: 13 3-2-1 13,6a 15,4 18.850 e | | | | | | | | | |
| GLOBAL BRING IT ON (SE7) | | 13,3ake | 14,7ke | | | 59.369 e | | | |
| 13 | 8v rn t Bold Eagle - She Wears it Well - Andover Hall vihr kelt valk - vihr kelt News Stable & Rakennus liro Oy, Loviisa HANNU TORVINEN (dA) (Christa Packalén)(B) | J Torvinen L 28.03 H 27.02 H 19.03 | 4 7 8 7 | 2160/9 2100/7 3120/3 2140/8 3120/4 | 16,6 16,4 18,5 15,6a 16,4x | 4 7 8 5 9 | cc cc cc cc φ c | | |
| Yht: 88 16-8-14 2025: 13 2-1-0 14,0a 15,3 8.160 e 2024: 23 2-3-6 13,7a 13,6 18.750 e | | | | | | | | | |
| AL'S BOOZY SUZY (SE) | | 2180:1 | 12,8aly | 13,6ke | | | 90.322 e | | |
| 14 | 7v rn t Crazyed - Nancy Tilly - Offshore Dream musta valk vaal sin - tumm sin vaal sin Pekka Visuri, Kaustinen RIKU SALMINEN (A) (Pekka Visuri)(C) | R Salminen L 01.03 H 05.03 H 12.03 H 19.03 H 26.03 | 7 7 4 7 8 | 2140/2 2120/8 2120/3 3140/1 2120/6 | 15,3 15,4a 14,9a 15,9 14,0a | 10 6 7 8 5 | cc cc cc J cc cc J | | |
| Yht: 45 4-14-3 2025: 1 0-0-0 a 0 e 2024: 15 2-7-1 12,0a 12,6 24.100 e | | | | | | | | | |
| GLOBAL CHIT CHAT (SE) 2 | | 11,1aly | 12,6ke | | | 65.859 e | | | |
| 15 | 7v prn t S.J.'s Caviar - Global Runaway - Muscle Hill pun valk musta - pun musta Racing Fast and Slow, Helsinki SANTTU RAITALA (dA) (Tapio Perttunen)(A) | T Perttunen F 14.09 L 12.10 K 26.10 L 15.11 K 07.03 | 11 8 7 5 6 | 2640/12 2140/12 2120/6 2660/5 2100/3 | 18,9ax -ax 15,0 16,7 -a | 11 k 4 8 hpl | φ c φ c φ c φ c cc | J 283 J 80 64 *35 | |
| Yht: 100 15-13-5 2025: 2 0-0-1 a 15,8 1.200 e 2024: 24 2-1-1 12,6a 14,8 14.640 e | | | | | | | | | |
| GAL GADOT RACING (SE)3 | | 12,6ake | 13,7ke | | | 108.917 e | | | |
| 16 | 9v mn t Up And Quick - Trixi Östervang - Dream Vacation sin musta - sin Stable Rosie & The Roofers, Hollola JUHA UTALA (aA) | J Utala H 14.12 L 13.03 H 05.03 J 18.02 | 4 2 9 5 | 2120/5 2140/1 2140/9 2180/1 | 13,5a 16,3 15,0a 15,8 | 4 9 6 3 | cc cc cc cc | 335 125 177 | |

A: 15-7-13 B: 12-10-4-8-1-14-9 C: 6-2-16-11-3-5
GLOBAL CHIT CHAT - DIGTHISLASS - GLOBAL BRING IT ON



esittely klo 15.23
- startti klo 15.32



7

Tasotusajaja kylmäverisille 2140 m
p. 25 000 €, 20 m enint. 50 000 €,
40 enint. 100 000 €, p.t. 60 m

TOTOTYÖS-3
TROIKKA



Palkinnot: 12.000,- 6.000,- 3.600,- 2.400,- (1.200,-) €
Voittajahevoselle loimi. Omistajalle, valmentajalle,
hoitajalle ja ohjastajalle kunniapalkinto.

CAFÉ MINELLI - SUOMEN CUP 2025

| Voittajak. | 1-sij. | 2-sij. | 3-sij. | Kaksari | Troikka |
|------------|--------|-----------|-------------|-------------|---------------|
| 500 m | 1000 m | III 500 m | Viim. 500 m | Lähtövaihto | Troikkavaihto |

Yht: 11 6-3-0 2025: 2 1-1-0 a 28,3 3.200 e 2024: 6 3-2-0 28,2a 26,9 12.300 e

SOKETTI **2140:1** **28,2ake** **26,9ke** **19.300 e**

1 7v prt o Sipori -
Larvan Hertta - Erikasson
vihr kelt vaik - vihr kelt
Isotalo Hannu & Linda, Lempäälä
HANNU TORVINEN (dA)
(Hannu Isotalo)(C)

| | | | | | | | | | |
|---|-------------|----|-------|---|---------|-------|---|----|-----|
| H | Torvinen | Tk | 16.11 | 4 | 2620/9 | 29,2a | 2 | cc | *19 |
| T | | T | 07.12 | 4 | 2100/10 | 28,2a | 2 | cc | *17 |
| H | Nurmonen | H | 21.12 | 4 | 2120/12 | 30,0a | 6 | cc | 92 |
| H | Ha Torvinen | Tk | 17.02 | 7 | 2120/3 | 28,4 | 1 | cc | |
| H | | H | 05.03 | 6 | 2120/4 | 28,3 | 2 | cc | |

Yht: 65 2-8-9 2025: 9 2-1-1 30,3a 29,9 10.070 e 2024: 18 0-2-3 30,2a 30,6 3.470 e

URHO ILMARI **2** **30,2ake** **29,9ke** **18.300 e**

2 7v m r Corleone -
Pikku-Maiju - Jänkä-Jussi
musta vihr kelt - musta vihr kulta
Tiimi Urholliset, Espoo
ILKKA KORPI (bA)
(Nina Pettersson-Perklén)(F)

| | | | | | | | | | |
|---|--------------|----|-------|----|--------|------|----|----|--|
| T | Torpi | H | 08.02 | 7 | 2140/2 | 29,9 | 1 | cc | |
| H | | H | 19.02 | 7 | 2120/7 | 30,1 | 10 | cc | |
| H | | H | 05.03 | 6 | 2120/1 | 30,4 | 9 | cc | |
| T | | T | 17.03 | 6 | 2100/2 | 29,9 | 4 | cc | |
| J | Ruotsalainen | Ku | 21.03 | 11 | 2100/1 | 29,9 | 4 | cc | |

Yht: 47 14-7-5 2025: 1 1-0-0 a 28,1 2.000 e 2024: 17 6-2-4 23,3a 26,5 20.710 e

PASTORI **2160:1** **23,3aly** **26,5ke** **39.990 e**

3 9v prt r Frans -
Vieska - Vokker
sin kelt vaik - vaik
Sherwood Stable Oy, Kotka
ESA HOLOPAINEN (dA)
(Seppo Suuronen)(A)

| | | | | | | | | | |
|---|-----------|---|-------|---|--------|-------|---|----|-----|
| H | Bollström | O | 07.09 | 3 | 2140/9 | 27,1 | 4 | cc | 81 |
| K | | K | 03.10 | 4 | 2100/3 | 27,1 | 1 | cc | 51 |
| M | | M | 14.10 | 7 | 2100/2 | 25,1a | 3 | cc | *20 |
| S | | S | 18.10 | 4 | 2100/3 | 28,2a | 1 | cc | *11 |
| K | | K | 18.03 | 8 | 2120/3 | 28,1 | 1 | cc | |

Yht: 96 30-10-3 2025: 8 3-2-0 26,9a 26,0 14.530 e 2024: 15 1-0-1 25,6a 26,9 3.490 e

HELKAN URHO **2** **25,6ake** **24,9ke** **55.040 e**

4 11v rt o Sipori -
Helka-Liina - Vokker
vihr vaik pun - vihr
Talli Jäänmurtajat, Kaustinen
ARI MOILANEN (dA)
(Teemu Okkolin)(A)

| | | | | | | | | | |
|----|----------|----|-------|----|--------|-------|------|----|--|
| O | Okkolin | O | 08.02 | 9 | 2120/1 | 26,2 | 2 | cc | |
| M | Moilanen | H | 01.03 | 11 | 2100/2 | 26,0 | 4 | cc | |
| L | | L | 05.03 | 6 | 2140/3 | 27,2 | 1 | cc | |
| L | | L | 11.03 | 4 | 2160/4 | 29,2x | hlo4 | cc | |
| Ku | Okkolin | Ku | 21.03 | 8 | 2100/8 | 27,3a | 1 | cc | |

Yht: 161 4-19-19 2025: 8 0-0-0 26,5a 27,2 1.700 e 2024: 30 2-5-5 23,8a 24,2 10.850 e

KOIVUN TUISKU **3** **23,5aly** **24,2ly** **45.060 e**

5 11v prt r Tuisku-Topi -
Koivun Lysti - R.R. Pysti
orans musta - orans musta
Kimmo Raskinen, Iitti
TOMMI KYLLIÄINEN (dA)
(Pertti Niveri)(A)

| | | | | | | | | | |
|---|------------|---|-------|---|--------|--------|---|----|--|
| J | Saarela | O | 12.02 | 8 | 2140/3 | 28,4a | 7 | cc | |
| T | Kylliäinen | L | 22.02 | 6 | 2120/6 | 27,2 | 4 | cc | |
| L | | L | 11.03 | 4 | 2160/3 | 29,8 | 5 | cc | |
| S | Raitala | H | 12.03 | 3 | 1620/8 | 26,5ax | 7 | cc | |
| T | Kylliäinen | H | 18.03 | 8 | 2120/5 | 29,4 | 4 | cc | |

Yht: 63 11-7-11 2025: 4 0-1-0 a 28,8 1.440 e 2024: 8 0-0-0 26,4a 27,7 500 e

HYMYNVRINE **4** **24,1ake** **24,5ke** **47.335 e**

6 13v trt o Turon Myrsky -
Hymyhuuli - Vokker
tsin harm - tsin
Heffner Talli, Jämsä
JARMO SAARELA (dA)
(Tero E. Mäenpää)(A)

| | | | | | | | | | |
|---|-----------|---|-------|---|---------|-------|---|----|-----|
| H | Herttunen | M | 14.10 | 7 | 2100/12 | 26,4a | 6 | cc | 595 |
| J | Saarela | J | 09.01 | 5 | 2160/3 | 30,3 | 8 | cc | |
| J | | J | 27.02 | 4 | 2180/3 | 29,4 | 4 | cc | |
| L | | L | 11.03 | 4 | 2160/2 | 28,8 | 2 | cc | |
| K | | K | 18.03 | 8 | 2120/1 | 29,4 | 5 | cc | |

Yht: 24 10-4-2 2025: 8 2-1-2 25,4a 26,3 11.000 e 2024: 8 3-3-0 28,1a 21.500 e

RIKO **5** **25,4aly** **26,3ke** **45.200 e**

7 9v prt r Tutuari -
Liinan Linkki - Liising
kelt vihr musta - kelt vihr
Maria Taipale, Helsinki
TEEMU OKKOLIN (aA)

| | | | | | | | | | |
|---|--------------|---|-------|----|--------|--------|----|----|--|
| J | Ruotsalainen | H | 12.02 | 8 | 2140/8 | 27,2a | 1 | cc | |
| H | | H | 01.03 | 11 | 2100/3 | 26,3 | 6 | cc | |
| H | | H | 05.03 | 6 | 2140/2 | 33,8x | 10 | cc | |
| H | Hietanen | T | 12.03 | 3 | 1620/2 | 25,4ax | 2 | cc | |
| T | Okkolin | T | 17.03 | 6 | 2120/1 | 27,4 | 3 | cc | |

Yht: 45 8-7-7 2025: 2 0-0-1 a 28,7 1.120 e 2024: 12 3-2-2 23,7a 25,0 14.700 e

LUOSALAN TAISTO **6** **23,7aly** **25,0ke** **50.820 e**

8 8v trpt o Viestaus -
Lyyti-Neiti - Hilpenteri
sin - vaik
Markku Tonteri, Lahti
MARKKU TONTERI (A)

| | | | | | | | | | |
|---|---------|---|-------|----|---------|-------|----|----|-----|
| M | Tonteri | L | 30.06 | 10 | 2160/1 | 25,0 | 13 | cc | 999 |
| M | | M | 13.07 | 8 | 1609/10 | 23,7a | 4 | cc | 65 |
| R | | R | 31.07 | 8 | 2100/2 | 27,7a | 7 | cc | *23 |
| H | | H | 05.03 | 6 | 2140/1 | 28,7 | 3 | cc | |
| L | | L | 11.03 | 4 | 2160/1 | 29,4 | 4 | cc | |

| | | | | | | | | | | | |
|-----------------------------|-----------------------------------|----------------|----------------|---------------|------------------|-----------------|--------|----------|----------|---------|--|
| Yht: 69 20-17-9 | | 2025: 6 1-2-2 | a 25,0 | 13.100 e | 2024: 15 4-5-2 | 24,1a | 24,2 | 39.900 e | | | |
| PROFIILI | | 2180:1 | 24,1ake | 24,2ke | 93.840 e | | | | | | |
| 9 | 9v prt o Provinssi - | 27-28 | S Raitala | C | 25.01 | 8 | 2140/1 | 27,2 | 3 | c c | |
| | Express - Rallaus | | S | 15.02 | 11 | 2120/8 | 26,1 | 3 | c c | | |
| | pun valk musta - pun musta | | T | 01.03 | 11 | 2120/2 | 25,0 | 2 | c c | | |
| | Team Profiili, Ylivieska | | S | 15.03 | 3 | 2120/1 | 28,2 | 2 | c c | | |
| | SANTTU RAITALA (dA) | | S Raitala | S | 20.03 | 5 | 2140/1 | 28,7 | 1 | c c | |
| (Antti Ojanperä)(A) | | | | | | | | | | | |
| Yht: 89 14-16-14 | | 2025: 3 1-0-1 | 27,4a | 27,5 | 2.400 e | 2024: 18 1-1-3 | 20,3a | 24,8 | 17.750 e | | |
| LUMETTAJA | | 2 | 20,3aly | 23,3ke | 100.360 e | | | | | | |
| 10 | 10v prt o Camri - | 67-68 | H Bollström | J | 23.09 | 6 | 2140/6 | 28,1ax | 7 | c c 89 | |
| | Talvituisku - Patrik | | T Rautala | J | 12.10 | 5 | 2160/1 | 28,5 | 10 | c c 260 | |
| | sin kelt - sin kelt | | J | 10.02 | 8 | 2100/8 | 27,4a | 1 | c c | | |
| | Pala Unelmaa Team, Kouvolaa | | Ku | 04.03 | 4 | 2140/1 | 27,5 | 4 | c c | | |
| | TERHO RAUTIALA (aA) | | K | 18.03 | 8 | 2140/1 | 28,4 | 3 | c c | | |
| Yht: 51 19-11-5 | | 2025: 7 4-2-1 | 26,4a | 24,7 | 28.200 e | 2024: 17 4-2-3 | 24,2a | 24,6 | 22.200 e | | |
| SIIRIN VEETI | | 3 | 24,2ake | 24,6ke | 101.500 e | | | | | | |
| 11 | 8v prt r Liising - | 91-92 | J Nurmonen | J | 25.01 | 8 | 2140/2 | 26,1 | 1 | c c | |
| | Siirin Sisu - Rahtari | | S Raitala | J | 08.02 | 9 | 2140/5 | 25,4 | 3 | c c | |
| | valk pun musta - pun valk sin | | S | 15.02 | 11 | 2120/7 | 25,9 | 2 | c c | | |
| | Krapu Tapani & Sorjonen Kimmo, | | J Nurmonen | J | 01.03 | 11 | 2120/4 | 24,7 | 1 | c c | |
| | Ylivieska-Alavieska | | L | 11.03 | 4 | 2180/1 | 27,5 | 1 | c c | | |
| IIKKA NURMONEN (bA) | | | | | | | | | | | |
| (Ossi Nurmonen)(A) | | | | | | | | | | | |
| Yht: 144 23-20-14 | | 2025: 11 1-2-1 | 25,1a | 24,6 | 9.040 e | 2024: 45 11-7-4 | 22,3a | 23,0 | 30.427 e | | |
| GOTT KLIRR* (SE) | | 2200:1 | 22,3aly | 22,8ke | 161.999 e | | | | | | |
| 12 | 10v mnr r Äsajerven - | 31-33 | A Ala-Rantala | S | 08.03 | 10 | 2140/5 | 27,4a | 8 | c c | |
| | Gott Tuffa - Elding | | S | 15.03 | 3 | 2140/5 | 28,2 | 4 | c c | | |
| | sin pun - sin | | S | 20.03 | 5 | 2160/3 | 28,0 | 2 | ø ø | | |
| | Team Makiat, Kauhava | | Ku | 21.03 | 2 | 2180/2 | m- | hpl | c c | | |
| | ANTTI ALA-RANTALA (bA) | | A Ala-Rantala | H | 26.03 | 2 | 2120/5 | 26,2a | 2 | c ø | |
| Yht: 160 18-15-23 | | 2025: 7 0-0-1 | 26,9a | 27,3 | 1.260 e | 2024: 26 1-1-3 | 24,8a | 26,0 | 13.983 e | | |
| MOE TJALVE* (NO) | | 2 | 23,0aly | 23,8ke | 137.172 e | | | | | | |
| 13 | 12v rn o Voje Faks - | 101-103 | J Tälk | J | 05.02 | 11 | 3240/2 | 28,1 | 6 | c c | |
| | Moe Menja - Mörtvedt Jerkeld | | H | 05.03 | 3 | 2180/2 | 27,6 | 5 | c c | | |
| | t sin kulta - sin valk | | L | 11.03 | 3 | 2200/1 | 28,2x | 6 | c c | | |
| | Mokkis Team, Hollola kk | | L | 16.03 | 2 | 3160/3 | 27,8 | 3 | c c | | |
| | OLLI-PEKKA HOLOPAINEN (bA) | | H | 26.03 | 2 | 2120/4 | 26,9a | 6 | c ø | | |
| (Susanna Packalén)(C) | | | | | | | | | | | |
| Yht: 82 20-19-12 | | 2025: 8 0-2-3 | 25,1a | 24,2 | 7.700 e | 2024: 18 3-6-2 | 21,9a | 24,2 | 24.800 e | | |
| ELAN | | 3 | 21,9aly | 24,2ke | 169.550 e | | | | | | |
| 14 | 9v vprt r Sähkeen Säpinä - | 80 | A Teivainen | L | 12.02 | 3 | 2140/3 | 25,2ax | 3 | c c | |
| | Lumolinja - Linjaari | | La | 22.02 | 8 | 2100/4 | 27,0a | 4 | c c | | |
| | musta hopea pinkki - hopea pinkki | | H | 05.03 | 6 | 2180/1 | 27,7 | 7 | c c | | |
| | Savolainen Riikka & Tmi Ravitali | | L | 11.03 | 4 | 2200/3 | 27,5x | 3 | c c | | |
| | Mäkelä, Kauniaiainen-Vihti | | K | 18.03 | 8 | 2160/1 | 27,5 | 2 | c c | | |
| ANTTI TEIVAINEN (dA) | | | | | | | | | | | |
| (Mika Mäkelä)(B) | | | | | | | | | | | |
| Yht: 183 53-38-21 | | 2025: 9 3-5-0 | 24,0a | 23,9 | 27.600 e | 2024: 24 10-2-3 | 21,7a | 23,7 | 88.300 e | | |
| MORISON | | 4 | 20,9aly | 23,1ke | 449.590 e | | | | | | |
| 15 | 14v tprtr Erikasson - | 53 | J Urala | L | 12.02 | 3 | 2140/5 | 24,6a | 2 | c c | |
| | Moriveera - Ero-Mori | | La | 22.02 | 8 | 2100/1 | 26,8a | 2 | c c | | |
| | sin musta - sin | | Jo | 08.03 | 10 | 2140/3 | 24,9a | 2 | c c | | |
| | Siru Juutinen, Pälkäne | | T | 17.03 | 6 | 2160/1 | 25,6 | 1 | c c | | |
| | JUHA UTALA (aA) | | Ku | 21.03 | 5 | 2100/8 | 24,9a | hlo4 | c c | | |
| (Siru Juutinen)(C) | | | | | | | | | | | |
| Yht: 96 23-13-11 | | 2025: 2 0-0-0 | a 28,1 | 480 e | 2024: 16 0-0-2 | 24,1a | 23,3 | 3.800 e | | | |
| VIXELI | | 5 | 20,9aly | 21,0ke | 268.130 e | | | | | | |
| 16 | 11v prt o Viesker - | 6-10 | T Perttunen | La | 21.09 | 5 | 2100/5 | 24,9a | 7 | ø c 94 | |
| | Xena - Suikku | | L | 12.10 | 5 | 2180/2 | - | hll | ø c 212 | | |
| | pun musta kulta - pun | | T | 22.10 | 5 | 2160/2 | 26,5 | 7 | ø c 77 | | |
| | Tuultenpojat Tiimi, Lahti | | L | 11.03 | 4 | 2200/2 | 28,4 | 7 | c c | | |
| | TAPIO PERTTUNEN (aA) | | H | 19.03 | 2 | 3160/1 | 28,1 | 4 | ø c | | |

A: 15-11-9 B: 4-3-1-14-10-7-8 C: 16-12-13-6-5-2
MORISON - SIIRIN VEETI - PROFIIILI - HELKAN URHO

esittely klo 15.49
- startti klo 15.54



Nousijaidivisionaarkansarit,
Ryhmäajo lämminverisille 2140 m
enint. 30.000 € (eturivistä hevoset 1-8)
Palkinnot: 4.000, - 2.000, - 1.200, - 800, - (400, -) €
Voittajahevoselle loimi ja omistajalle kunniapalkinto.

TOTO75-4
TOTO4-1

ERATOR OY



| Voittajak. | 1-sij. | 2-sij. | 3-sij. | Kaksari |
|------------|--------|-----------|-------------|-------------|
| 500 m | 1000 m | III 500 m | Viim. 500 m | Lähtövaihto |

Yht: 44 4-4-4 2025: 7 1-1-0 14,8a 16,0 2.080 e 2024: 15 1-1-2 14,7a 15,4 6.608 e

XIMENA (SE) 2140:1 14,2aly 15,4ke 25.868 e

1 7v m r Quite Easy -
Global Kyanite - Varenne
musta hopea pinkki - hopea pinkki
Establo sin nombre, Karstula

| | | | | | | | | |
|----|--------------|----|-------|----|---------|-------|---|------|
| H | Bollström | D | 25.01 | 5 | 2140/5 | 16,0 | 9 | cc |
| H | Saarela | D | 05.02 | 9 | 1600/7 | 14,8a | 4 | cc J |
| L | Tu Torvinen | L | 12.02 | 4 | 2140/1 | 16,6a | 8 | cc |
| Ku | Te Lahtinen | Ku | 15.03 | 7 | 2100/2 | 19,0 | 2 | cc |
| Ku | He Bollström | Ku | 21.03 | 10 | 2600/12 | 18,0a | 9 | cc J |

ANTTI TEIVAINEN (dA)
(Aleksi Kytölä)(A)

Yht: 13 7-2-0 2025: 3 2-1-0 15,5a 6.400 e 2024: 1 0-0-0 131 e

STONEISLE VERTIGO 2 13,9ake 17,5ke 26.872 e

2 5v p m r Createine -
Charmed Again - American Winner
pun musta kulta - pun

| | | | | | | | | |
|----|-------------|----|-------|----|---------|-------|-----|--------|
| M | Lusa | Ln | 16.08 | 5 | 1640/4 | -a | hll | cc 15 |
| L | T Perttunen | L | 04.02 | 21 | 2140/1 | 20,0 | kl | cc hyv |
| H | | H | 26.02 | 7 | 2120/10 | 16,3a | 2 | cc |
| L | | L | 11.03 | 8 | 2140/5 | 15,5a | 1 | cc |
| Ku | | Ku | 21.03 | 10 | 2600/3 | 17,2a | 1 | cc |

TAPIO PERTTUNEN (aA)

Yht: 24 13-1-2 2025: 3 0-0-1 14,0a 750 e 2024: 4 0-1-1 14,3a 2.500 e

RELOAD PELLINI (SE) 3 14,0ake 17,7ke 26.950 e

3 7v m r n Ready Cash -
Spicegirl Kosmos - S.J.'s Photo
vihr kelt valk - vihr kelt

| | | | | | | | | |
|---|------------|---|-------|----|---------|-------|-----|-------|
| M | Jhamuotila | M | 14.10 | 8 | 2100/9 | 14,9a | 4 | cc 53 |
| H | Torvinen | H | 18.12 | 8 | 2120/5 | 14,8a | 2 | cc 53 |
| H | S Raitala | H | 11.01 | 11 | 2120/4 | -a | hpl | cc |
| H | | H | 22.01 | 9 | 2120/10 | -a | hpl | cc |
| H | | H | 19.03 | 9 | 2120/1 | 14,0a | 3 | cc |

HANNU TORVINEN (dA)
(Juhu Ihamuotila)(B)

Yht: 17 5-5-2 2025: 2 2-0-0 17,4a 2.100 e 2024: 6 1-2-0 15,7a 5.250 e

LUXUS MATCH 4 15,7ake 16,7ke 17.350 e

4 6v p m r Quite Easy -
Platinumatic - Credit Winner
sin valk - sin valk

| | | | | | | | | |
|----|---------|----|-------|---|---------|--------|---|--------|
| Jo | Saarela | Jo | 09.03 | 7 | 2640/10 | 17,2a | 5 | cc 135 |
| Kt | | Kt | 29.04 | 7 | 2100/11 | 15,8a | 5 | cc 85 |
| To | | To | 17.06 | 6 | 2100/9 | 15,7a | 2 | cc 183 |
| K | | K | 07.03 | 7 | 2100/5 | 18,3ax | 1 | cc |
| K | | K | 18.03 | 5 | 2100/4 | 17,4a | 1 | cc |

ESA HOLOPAINEN (dA)
(Maarit Rönkkö)(C)

Yht: 35 10-5-3 2025: 3 1-0-1 16,4a 1.500 e 2024: 9 2-2-0 15,3a 5.350 e

MACCE 5 14,0ake 19.550 e

5 8v tr n r Maharajah -
Zumba Kemp - Northern Ensign
sin kelt - kelt

| | | | | | | | | |
|---|---------------|---|-------|----|---------|-------|---|--------|
| H | Venääläinen | H | 03.04 | 9 | 2120/8 | 15,3a | 9 | cc 376 |
| H | Vaittinen | H | 15.05 | 5 | 2120/6 | 15,3a | 2 | cc *37 |
| F | Venääläinen | F | 24.02 | 10 | 2140/5 | 16,4a | 3 | cc |
| L | A Moilanen | L | 11.03 | 8 | 2140/10 | 16,4a | 6 | cc |
| K | K Venääläinen | K | 18.03 | 5 | 2100/7 | 17,4a | 1 | cc |

KARI VENÄLÄINEN (bA)
(Anne Eve)(C)

Yht: 33 5-4-6 2025: 2 0-0-0 16,1a 480 e 2024: 19 4-3-3 13,6a 14,8 16.800 e

RUNFORTHETHILLS 6 13,6aly 14,8ke 22.230 e

6 6v t p m r Muscle Hill -
Run On The Bank - Conway Hall
valk sin - valk sin

| | | | | | | | | |
|---|-------------|----|-------|---|--------|-------|---|----------|
| P | Korpi | Tk | 16.11 | 6 | 2100/2 | 16,2 | 4 | cc 89 |
| H | Moilanen | H | 20.11 | 7 | 2120/5 | 15,8a | 1 | cc J *22 |
| H | Teivainen | H | 27.11 | 8 | 2620/5 | 17,7a | 2 | cc J 47 |
| H | E Havulehto | H | 26.02 | 7 | 2120/6 | 18,0a | 5 | cc J |
| L | P Korpi | L | 11.03 | 8 | 2140/6 | 16,1a | 4 | cc J |

PEKKA KORPI (aA)

Yht: 30 7-9-3 2025: 1 0-1-0 15,6a 1.500 e 2024: 18 2-7-3 14,3a 16.840 e

GRANDE NO LESS 7 14,3ake 19,0ke 25.690 e

7 5v tr n r Le Monteil -
Grande Dame - Love You
sin musta - sin

| | | | | | | | | |
|---|-------------|---|-------|---|---------|-------|---|--------|
| H | Ukka | H | 06.11 | 8 | 2120/10 | 14,9a | 3 | cc 83 |
| L | | L | 05.11 | 7 | 2140/6 | 16,1a | 2 | cc 82 |
| T | | T | 05.11 | 4 | 2100/9 | 15,7a | 5 | cc 181 |
| H | | H | 18.12 | 7 | 2120/2 | 15,5a | 5 | cc 102 |
| H | Ha Torvinen | H | 12.03 | 8 | 2120/12 | 15,6a | 2 | cc |

JUHA UTALA (aA)

Yht: 63 7-8-8 2025: 8 2-1-2 14,7a 18,8 3.920 e 2024: 26 3-3-4 14,3a 16,1 11.010 e

MAX DI QUATTRO (SE) 8 14,3ake 16,1ke 21.980 e

8 6v tr n r Father Patrick -
Lucy di Quattro - Toss Out
orans musta - orans musta

| | | | | | | | | |
|----|------------|----|-------|---|--------|-------|---|----|
| H | A Moilanen | H | 08.02 | 5 | 2120/8 | 16,3a | 7 | cc |
| H | S Raitala | H | 05.03 | 5 | 3120/4 | 18,8 | 8 | cc |
| L | | L | 11.03 | 8 | 2140/7 | 15,8a | 3 | cc |
| Tk | Kylliäinen | Tk | 14.03 | 6 | 2100/6 | 14,8a | 1 | cc |
| P | A Moilanen | P | 21.03 | 7 | 2100/8 | 14,7a | 1 | cc |

TOMMI KYLLIÄINEN (dA)
(Sipi Erkkilä)(C)

| | | | | | | | | | | | |
|--------------------|------------------------------|---------------|---------------|----------------|---------|----------------|---------|-----------------|------|---------|--|
| Yht: 70 10-6-7 | | 2025: 5 0-1-0 | | 15,5a | 1.620 e | 2024: 22 0-2-3 | | 14,7a | 17,5 | 5.050 e | |
| FAST FLASH | | 9 | | 14,0ake | | 17,5ke | | 26.820 e | | | |
| 9 | 8v trn r Swan in a Million - | 72 | Pek Piirainen | Ku | 06.01 | 5 | 2100/2 | 17,1a | 2 | cc | |
| | Approved - Scarlet Knight | | | J | 16.01 | 7 | 2140/2 | 15,9a | 7 | cc | |
| | vihr kelt musta - vihr kelt | | | J | 27.02 | 7 | 2140/2 | 15,5a | 4 | cc | |
| | Tapio Levänen, Jyväskylä | | | N | 08.03 | 11 | 2140/11 | 16,9a | 5 | cc | |
| | JUKKA TORVINEN (dA) | | | J | 21.03 | 10 | 2600/5 | -ax | k | cc | |
| (Tapio Levänen)(C) | | | | | | | | | | | |

| | | | | | | | | | | | | | |
|--------------------------------|--------------------------------|---------------|-------------|----------------|-------|---------------|--------|-----------------|---|-------|------|----------|--|
| Yht: 8 3-2-0 | | 2025: 2 2-0-0 | | 18,0a | 16,6 | 6.000 e | | 2024: 6 1-2-0 | | 14,3a | 16,2 | 11.997 e | |
| STEADY AND QUICK (SE)10 | | 10 | | 14,3ake | | 16,2ke | | 17.997 e | | | | | |
| 10 | 4v m r Googoo Gaagaa - | 16-18 | D Wäjersten | Bä | 22.05 | 2 | 2140/6 | 14,8a | 1 | cc | 37 | | |
| | Steady Brodda - Ready Cash | | | Os | 08.06 | 2 | 2140/1 | 15,8a | 2 | cc | 20 | | |
| | tsin harm - tsin | | | Os | 07.08 | 7 | 2140/5 | 14,3a | 4 | cc | 227 | | |
| | Talli Tasaisen nopeat, Joensuu | | | Jo | 08.03 | 9 | 2640/6 | 18,0a | 1 | cc | | | |
| | JARMO SAARELA (dA) | | | T | 17.03 | 8 | 2120/8 | 16,6 | 1 | cc | | | |
| (Timo Korvenheimo)(A) | | | | | | | | | | | | | |

| | | | | | | | | | | | | | |
|---------------------|----------------------------------|---------------|------------|----------------|-------|---------------|--------|-----------------|---|-------|------|----------|--|
| Yht: 40 10-5-7 | | 2025: 7 6-0-0 | | 15,4a | 17,3 | 10.800 e | | 2024: 25 4-3-7 | | 14,5a | 17,8 | 16.005 e | |
| ROYAL LUCA | | 11 | | 14,5ake | | 17,2ke | | 28.975 e | | | | | |
| 11 | 5v trn r Readly Express - | 81-86 | O Koivunen | Tk | 24.01 | 6 | 2100/3 | 17,1a | 1 | cc | | | |
| | Cassiopeia Blue - Spotlite Lobel | | | TK | 07.02 | 6 | 2100/7 | 15,5a | 1 | cc | | | |
| | sin valk pun - sin valk | | | Tk | 17.02 | 8 | 2100/2 | 15,4a | 1 | cc | | | |
| | Talli Rojalistit, Piikkiö | | | H | 26.02 | 7 | 2120/8 | 16,1a | 1 | cc | | | |
| | OLLI KOIVUNEN (dA) | | | J | 12.03 | 8 | 2120/5 | 15,5a | 1 | cc | | | |
| (Harri Koivunen)(A) | | | | | | | | | | | | | |

| | | | | | | | | | | | | | |
|-------------------------|------------------------------|---------------|------------|----------------|-------|----------------|--------|-----------------|----------|----|-------|--|--|
| Yht: 27 10-7-1 | | 2025: 0 0-0-0 | | a | 0 e | 2024: 13 4-3-0 | | 13,0a | 18.000 e | | | | |
| COCONUT MATCH | | 12 | | 13,0aly | | 18,9ke | | 29.620 e | | | | | |
| 12 | 5v trn r Brillantissime - | 51-52 | A Moilanen | F | 29.09 | 8 | 2140/6 | 16,6a | 2 | cc | *16 | | |
| | Cameo Credit - Credit Winner | | | H | 16.10 | 9 | 1620/8 | 13,9a | 7 | cc | J 135 | | |
| | pun valk musta - pun musta | | | H | 30.10 | 6 | 2120/6 | 14,2a | 1 | cc | J 93 | | |
| | Stable Flamboyant, Helsinki | | | A | 06.11 | 5 | 2120/2 | 14,4a | 1 | cc | J *17 | | |
| | SANTTU RAITALA (dA) | | | H | 13.11 | 7 | 2120/5 | 14,8a | 1 | cc | J *24 | | |
| (Tapio Mäki-Tulokas)(A) | | | | | | | | | | | | | |

A: 2 B: 11-10-7-3-4-12-6 C: 5-8-1-9

STONEISLE VERTIGO - ROYAL LUCA - STEADY AND QUICK



esitys klo 16.10
- startti klo 16.16

TOT075-5
TOT04-2

9

Pronssidivisioonakarsinta,
Ryhmäajo lämminverisille 2140 m
enint. 90.000 € (eturivistä hevoset 1-8)
Palkinnot: 4.000, - 2.000, - 1.200, - 800, - (400,-) €
Voittajahevoselle loimi ja omistajalle kunniapalkinto.

HARTWALL KARJALA 0 %



| Voittajak. | 1-sij. | 2-sij. | 3-sij. | Kaksari |
|------------|--------|-----------|-------------|-------------|
| 500 m | 1000 m | Ill 500 m | Viim. 500 m | Lähtövaihto |

Yht: 89 18-14-7 2025: 1 0-0-0 14,6a 0 e 2024: 29 5-3-3 13,3a 14,6 19.980 e

1 MR REDDINGTON 2140:1 13,3ake 14,6ke 75.390 e

8v mnr r Mr Pine Chip - N J Kela T 07.12 10 2600/9 14,5a 1 cc 116
 Amerique Mardi - Jailhouse Joey T 15.12 7 2100/12 15,2a 5 cc 47
 sin valk - sin harm N J Kela H 21.12 12 1440/5 18,7 8 cc 53
 Blacklist Group, Jämsänkoski J 30.12 8 2140/7 15,2a 1 cc J *38
JUHA-PEKKA AHONEN (A) J-P Ahonen T 17.03 7 2100/12 14,6a 7 cc

Yht: 111 9-22-16 2025: 12 1-2-2 14,4a 15,1 10.850 e 2024: 44 0-12-5 11,5a 16,3 34.353 e

2 JUST MASSIVE (DE) 2 11,5aly 15,0ke 86.653 e

9v tm r Muscle Massive - H N Hietanen S 15.02 7 2620/7 17,2 10 cc
 Tallamore - Garland Lobell L 22.02 9 2100/12 16,0a 4 cc J
 valk pun musta - pun valk sin I Nurmonen T 01.03 5 2120/5 15,1 15 cc
 Team Pasiassi, Lappajärvi-Kokkola P Koppinen Jo 08.03 7 1640/3 14,5a 3 cc J
IIKKA NURMONEN (bA) I Nurmonen Jo 08.03 7 1640/3 14,5a 3 cc J
 (Tiina Rintala)(A) Ju Torvinen T 17.03 7 2100/10 14,4a 2 cc J

Yht: 71 10-19-12 2025: 7 1-3-0 14,1a 16,2 5.900 e 2024: 21 1-5-3 13,3a 17,6 16.970 e

3 BLACK REVENGE 3 13,3ake 15,3ke 59.380 e

7v mnr r Credit Winner - A Teivainen T 17.02 6 2100/8 15,7a 6 cc
 Wired Explosion - Wired Pine J Saarela F 24.02 9 2140/8 14,7a 2 cc
 tsin harm - tsin K 07.03 6 2100/4 16,6a 1 cc
 Fondo Pensione, Leppävirta Tk 14.03 7 2100/4 16,2 2 cc
JARMO SAARELA (dA) Ku 21.03 7 2100/2 15,5a 2 cc
 (Tapio Mäki-Tulokas)(A)

Yht: 67 17-9-8 2025: 5 2-0-1 13,8a 6,500 e 2024: 24 0-1-3 12,0a 15,4 9.750 e

4 EVENTFUL SWAMP 4 12,0aly 14,4ke 80.500 e

7v tm r II Villaggio - O Holopainen H 22.01 6 2120/8 14,7a 5 cc J
 Zora Kemp - Majestic Son H 08.02 4 1620/6 13,8a 3 cc J
 sin valk - sin valk E Holopainen Tk 17.02 3 2100/2 14,8a 1 cc J
 Pekka Mäkinen Kp, Tampere H 05.03 7 2120/5 15,0a 1 cc
ESA HOLOPAINEN (dA) T 17.03 7 2100/8 14,7a 9 cc J
 (Ilona Mäkinen)(C)

Yht: 39 7-11-3 2025: 4 0-1-1 a 16,2 2.400 e 2024: 13 3-2-1 11,9a 15,4 10.229 e

5 YOHAN HILLS* (SE) 5 11,4aly 12,6ke 57.405 e

6v mnr r Trixton - J Saarela L 26.12 6 2140/4 14,7a 1 cc 49
 Miss Kadabra - Kadabra T 18.01 11 2100/8 -ax k cc
 musta hopea pinkki - hopea pinkki A Teivainen H 19.02 8 3120/1 18,0 2 cc
 Onkel Invest Oy, Lahti He Bollström Jo 08.03 7 1640/9 -a hpl cc
ANTTI TEIVAINEN (dA) A Teivainen H 19.03 7 3120/9 16,2x 3 cc
 (Juuso Holttinen)(B)

Yht: 63 12-12-7 2025: 5 0-2-2 13,5a 14,7 7.700 e 2024: 22 5-6-3 12,7a 16,9 22.700 e

6 VINCENT C.D. (SE) 6 12,7ake 14,7ke 76.049 e

7v tm o Orlando Vici - Ju Torvinen L 04.01 8 2160/2 15,1 2 cc
 Karisma C.D. - Sugarcane Hanover H 22.01 6 2120/6 14,3a 3 cc
 vihr kelt musta - vihr kelt T 11.02 10 2100/11 14,4a 3 cc
 Teemu Paulman, Tuusula H 08.02 4 1620/5 13,5a 2 cc
JUKKA TORVINEN (dA) T 01.03 5 2120/7 14,7 8 cc
 (Pia Huusari)(A)

Yht: 38 4-6-3 2025: 6 0-2-1 14,2a 5.400 e 2024: 12 0-1-1 14,9a 16,9 925 e

7 EVERLASTING BOOGIE 7 12,4ake 15,0ke 57.542 e

6v mnr r Pastor Stephen - R Järvinen H 29.01 8 2120/8 16,3a 2 cc
 Pine Top Boogie - Pine Chip T 05.02 6 2100/1 16,0a 2 cc
 musta valk vaal sin - tumm sin vaal sin K 07.02 6 2100/7 15,8a 7 cc
 Boxing Team, Vaasa T 01.03 10 2100/1 14,2a 4 cc
RIKU SALMINEN (A) S Raitala H 12.03 5 2120/9 15,3a 3 cc

Yht: 58 8-9-11 2025: 9 4-1-1 15,9a 16,0 8.000 e 2024: 24 1-4-4 12,6a 15,7 19.720 e

8 GLOBAL DEPUTY (SE) 8 11,8aly 15,7ke 67.298 e

6v tm r Broadway Hall - T Varis S 15.02 7 2620/9 - hpl cc
 Global Precious - Lindy Lane H 20.02 4 2120/6 18,7a 1 cc J
 musta valk tkelt - valk musta tkelt O 01.03 4 2120/7 16,0 1 cc
 Team Ojanperä, Pihtipudas V Björkroth S 06.03 5 2100/7 17,1a 1 cc
TUUKKA VARIS (eA) R Varis Ro 15.03 5 2600/12 17,0a 5 cc
 (Antti Ojanperä)(A)

Yht: 31 9-3-5 2025: 0 0-0-0 a 0 e 2024: 15 0-2-4 12,7a 15,1 26.000 e

ICELLA

9 **12,7aly** **15,1kp** **75.838 e**

9

5v mrr t Maharajah -
Uberta Jet - Pine Chip
sin valk - valk sin
Caesar Stable, Lieksa
HANNU-PEKKA KORPI (aA)

111-114

| | | | | | | | |
|----|-------|----|--------|-------|---|----|-----|
| Tk | 04.10 | 7 | 2100/6 | 15,0a | 7 | cc | 82 |
| F | 11.10 | 8 | 2600/2 | 17,2 | 6 | cc | 248 |
| F | 19.10 | 4 | 2600/2 | 15,1 | 8 | cø | 573 |
| S | 09.11 | 9 | 2100/8 | 14,9a | 3 | cc | 188 |
| Tk | 16.11 | 10 | 2100/5 | 14,0a | 9 | cø | 143 |

Yht: 43 16-5-9 2025: 2 0-0-2 14,4a 16,5 1.950 e 2024: 5 2-1-0 13,3a 13.600 e

LET'S GET IT UP

10 **11,9aly** **16,3ke** **87.310 e**

10

7v mrr r All Laid Out -
Upstream - Likable River
vihr kelt valk - vihr kelt
Get it Stable, litti
HANNU TORVINEN (dA)
(Christa Packalén)(B)

104-106

| | | | | | | | |
|---|-------|---|--------|-------|----|------|-----|
| H | 18.00 | 8 | 2100/2 | 13,3a | 5 | cc J | *18 |
| M | 21.11 | 5 | 2100/8 | 14,0a | 1 | cc J | 154 |
| J | 21.11 | 7 | 2640/2 | 16,3a | 10 | cc J | 74 |
| E | 15.02 | 7 | 2620/3 | 16,5 | 3 | cc | |
| T | 17.03 | 7 | 2100/4 | 14,4a | 3 | cc J | |

Yht: 72 21-11-12 2025: 9 0-1-1 14,6a 4.800 e 2024: 29 6-1-6 12,2a 29.160 e

INFORMED AM (SE)

11 **12,2aly** **15,1ke** **87.969 e**

11

7v mrr r Bold Eagle -
Extraordinaire - Duke Of York
sin pun - sin
Team Amis, Kauhava
ANTTI ALA-RANTALA (bA)

31333

| | | | | | | | |
|---|-------|----|---------|-------|----|----|--|
| A | 01.02 | 10 | 2100/8 | 14,7a | 7 | cc | |
| J | 15.02 | 6 | 2100/3 | 16,0a | 2 | cc | |
| T | 01.03 | 6 | 2100/12 | 14,9a | 12 | cc | |
| J | 08.03 | 7 | 1640/12 | 14,6a | 5 | cc | |
| T | 17.03 | 7 | 2100/11 | 14,6a | 8 | cc | |

Yht: 46 8-12-2 2025: 5 1-0-0 14,6a 5.200 e 2024: 11 1-2-1 11,5a 7.350 e

MAGAZINE MATCH

12 **11,5aly** **14,0ke** **68.850 e**

12

7v tprn r Maharajah -
Hawaiian Delight - Muscles Yankee
pun valk musta - pun musta
Kimmo Heino, Taipalsaari
SANTTU RAITALA (dA)
(Isto Kuisma)(A)

108

| | | | | | | | |
|----|-------|---|---------|--------|------|----|--|
| L | 19.01 | 7 | 2140/7 | 19,3ax | 11 | cc | |
| Ku | 26.01 | 4 | 2180/1 | m- | hill | cc | |
| M | 10.02 | 4 | 2100/9 | -a | hpl | cc | |
| La | 22.02 | 9 | 2100/10 | 15,6a | 1 | cc | |
| Jo | 08.03 | 7 | 1640/2 | 14,6a | 4 | cc | |

A: 5 B: 3-10-4-2-1-6-7 C: 8-9-11-12

YOHAN HILLS - BLACK REVENGE - LET'S GET IT UP



SUUR-HOLLOLA SUUR-HOLLOLA

SUUR-HOLLOLA-VIIKONLOPPU

LAHDEN JOKIMAALLA

27.6 - 29.6.

esitelly klo 16.29
- startti klo 16.37

10

Ryhmäajo lämminverisille 2140 m
Palkinnon: 6.000,- 3.000,- 1.800,- 1.200,-
(600,-) sekä kaikki muut osallistajat 150,- €
Voittajahevoselle loimi. Omistajalle, hoitajalle,
valmentajalle ja omistajalle kunniapalkinto.

TOTO75-6
TOTO4-3
DUO-1

SÄHÖNEN CUP

SÄHÖNEN
KUNNIKILPAILU

| Voittajak. | 1-sij. | 2-sij. | 3-sij. | Kaksari | Troikka |
|------------|--------|-----------|-------------|-------------|---------------|
| 500 m | 1000 m | III 500 m | Viim. 500 m | Lähtövaihto | Troikkavaihto |

Yht: 30 11-3-7 2025: 7 3-0-0 13,4a 15,2 8.950 e 2024: 16 4-2-5 14,0a 15,0 22.017 e

CHEEKY SHADE 2140:1 13,4ake 15,0ke 36.997 e

1

5v tprn r Muscle Mass -
Chane In The Grown - Love You
sin valk pun - sin valk
Kuin Pian Talli, Pöytyä
OLLI KOIVUNEN (dA)
(Harri Koivunen)(A)

81-86

| | | | | | | | |
|------------|---|-------|----|---------|-------|-----|-----|
| H Koivunen | K | 01.02 | 5 | 2100/12 | -a | hpl | c c |
| H Koivunen | K | 08.02 | 11 | 2620/5 | 15,9a | 1 | c c |
| H Koivunen | T | 01.03 | 5 | 2100/1 | 15,2 | 6 | c c |
| H Koivunen | L | 11.03 | 6 | 2140/3 | 14,7a | 1 | c c |
| H Koivunen | H | 19.03 | 9 | 2120/3 | 13,4a | 1 | c c |

Yht: 52 10-10-6 2025: 7 2-3-1 14,1a 6,740 e 2024: 23 3-2-3 12,8a 14,8 17.510 e

MATHILDE HALM 2 12,8ake 14,8ke 41.130 e

2

6v trn t Lexus Font -
Tes Reeves - Sam Bourbon
orans musta - orans musta
Härkönen Riku & Juutila Matti, Turku
TOMMI KYLLIÄINEN (dA)
(Matti Juutila)(C)

110

| | | | | | | | |
|-------------|----|-------|---|---------|-------|---|-------|
| H Kylläinen | H | 29.01 | 6 | 2120/5 | 15,8a | 2 | c c J |
| H Kylläinen | Tk | 17.02 | 6 | 2100/4 | 15,1a | 3 | c c J |
| H Kylläinen | F | 24.02 | 8 | 2140/9 | 15,7a | 2 | c c J |
| H Kylläinen | H | 05.03 | 8 | 1620/12 | 14,1a | 2 | c c J |
| H Kylläinen | L | 11.03 | 7 | 2140/4 | 15,3a | 1 | c c J |

Yht: 48 9-6-7 2025: 6 0-3-3 14,4a 15,1 11.150 e 2024: 15 4-1-2 12,9a 17,8 10.340 e

BRAD ORDEN 3 12,9aly 15,1ke 36.090 e

3

6v tprn r Brad De Veluue -
Lil Wonder - Donerail
pun valk musta - pun musta
Brad O. Stable, Porvoo
SANTTU RAITALA (dA)
(Ville Mäkelä)(A)

PERUUTETTU

| | | | | | | | |
|------------------|---|-------|---|--------|-------|---|-------|
| H Santtu Raitala | H | 22.01 | 9 | 2120/4 | 15,0a | 3 | c c J |
| H Santtu Raitala | T | 1.02 | 5 | 2100/4 | 15,3a | 2 | c c J |
| H Santtu Raitala | F | 19.02 | 9 | 2120/2 | 14,5a | 2 | c c J |
| H Santtu Raitala | T | 01.03 | 5 | 2100/6 | 15,1 | 3 | c c |
| H Santtu Raitala | L | 11.03 | 7 | 2140/3 | 15,3a | 2 | c c J |

Yht: 52 15-7-5 2025: 4 0-0-1 14,9a 850 e 2024: 24 6-5-3 13,2a 15,0 19.190 e

SPACE ODDITY (SE) 4 13,2ake 15,0ke 36.118 e

4

6v prt r Orlando Vici -
Peach Penny - Spotlite Lobell
sin valk - sin
Ensio Mäntylä, Sipoo
HENNA HALME (bA)

71

| | | | | | | | |
|---------|---|-------|---|--------|--------|----|-----------|
| H Halme | H | 21.12 | 8 | 2120/9 | 15,9a | 11 | c c J 125 |
| H Halme | T | 18.01 | 9 | 2100/1 | 16,3a | 5 | c c J |
| H Halme | M | 10.02 | 5 | 2100/9 | 16,0a | 6 | c c J |
| H Halme | J | 27.02 | 7 | 2140/5 | 15,9ax | 8 | c c J |
| H Halme | L | 11.03 | 6 | 2140/5 | 14,9a | 3 | c c J |

Yht: 41 10-5-3 2025: 6 1-1-0 14,1a 4.130 e 2024: 18 3-1-2 14,1a 15,5 16.700 e

DROGON 5 14,1ake 15,5ke 45.280 e

5

6v tprn t Orlando Vici -
Dragon's Ride - Express Ride
sin kelt valk - valk
Sherwood Stable Oy, Kotka
JARMO SAARELA (dA)
(Hanna Lepistö)(A)

70

| | | | | | | | |
|-----------|---|-------|---|--------|-------|-----|-------|
| H Saarela | H | 22.01 | 8 | 2120/9 | 14,6a | 4 | c c J |
| H Saarela | H | 08.02 | 8 | 2120/1 | -a | hpl | c c J |
| H Saarela | H | 19.02 | 9 | 2120/1 | 15,0a | 6 | c c J |
| H Saarela | H | 05.03 | 8 | 1620/6 | 14,1a | 1 | c c J |
| H Saarela | L | 11.03 | 6 | 2140/9 | 15,1a | 4 | c c J |

Yht: 72 11-16-4 2025: 7 0-0-0 15,2a 15,7 1.470 e 2024: 26 4-4-2 11,9a 14,0 23.750 e

SUBLIME SOA (NO) 6 11,9aly 14,0ke 43.401 e

6

7v tprn t Cocktail Jet -
Blue Chip Maid - Credit Winner
sin kelt valk - sin
Marko Majaniemi, Lahti
MARKO MAJANIEMI (A)

23

| | | | | | | | |
|-------------|----|-------|---|---------|-------|----|-----|
| Ju Torvinen | K | 01.02 | 8 | 2120/1 | 15,7 | 6 | c c |
| Ju Torvinen | H | 08.02 | 8 | 2120/11 | 15,7a | 6 | c c |
| Ju Torvinen | K | 16.02 | 7 | 2100/7 | 15,7a | 5 | c c |
| Ju Torvinen | La | 22.02 | 7 | 2120/3 | 16,4 | 10 | c c |
| Ju Torvinen | L | 11.03 | 6 | 2140/2 | 15,2a | 5 | c c |

Yht: 47 6-4-1 2025: 5 0-1-0 15,2a 1.480 e 2024: 21 4-2-1 14,2a 15,0 27.040 e

AVA ARIANA 7 14,2ake 15,0ke 38.620 e

7

5v trn t All Laid Out -
An-Anna Bella - R.B. Caesar
musta sin valk - sin
Korpelan Tila, Orimattila
VILLE TONTTILA (aA)
(Reino Palomäki)(C)

21-22

| | | | | | | | |
|------------|---|-------|---|--------|-------|---|-----|
| H Tonttila | H | 29.01 | 4 | 2120/6 | 16,4a | 4 | c c |
| H Tonttila | M | 10.02 | 5 | 2100/8 | 16,0a | 5 | c c |
| H Tonttila | T | 24.02 | 8 | 2140/5 | 15,9a | 5 | c c |
| H Tonttila | L | 11.03 | 6 | 2140/4 | 15,2a | 6 | c c |
| H Tonttila | J | 24.03 | 7 | 2140/6 | 16,7a | 2 | c c |

Yht: 34 6-2-1 2025: 5 2-0-0 15,3a 15,3 7.000 e 2024: 8 0-1-0 13,6a 2.453 e

GUNVALD TARTAR* (SE) 8 12,0aly 15,3ke 26.695 e

8

6v vrn r Raja Mirchi -
Guneva - Laddie
vihr valk pun - vihr
Olavi Nikkinen, Lahti
ARI MOILANEN (dA)
(Pia Huusari)(A)

35-36

| | | | | | | | |
|------------|---|-------|----|--------|-------|---|-----|
| H Moilanen | L | 23.01 | 4 | 2140/5 | 16,4a | 1 | c c |
| H Moilanen | K | 01.02 | 5 | 2100/3 | 15,3a | 1 | c c |
| H Moilanen | H | 08.02 | 11 | 2620/3 | 16,1a | 4 | c c |
| H Moilanen | T | 01.03 | 5 | 2100/5 | 15,3 | 7 | c c |
| H Moilanen | L | 11.03 | 7 | 2140/9 | 16,4a | 6 | c c |

| | |
|---|--|
| Yht: 18 4-7-2 2025: 3 0-2-0 14,8a 1.480 e 2024: 8 1-3-1 14,6a 16,7 16.700 e | |
| 9 | JEPPAS WINSTON (SE) 9 14,6ake 16,7ke 33.380 e |
| 6v prn r Maharajah - Shanty Irish - Muscles Yankee pun vaal sin - pun valk Veli-Matti Allen, Kaarina HARRI KOIVUNEN (aA) | O Koivunen H 03.04 9 2120/1 14,6a 2 c c L 03.04 8 2140/3 14,6a hlo3 c c *19 T 04.01 7 2100/6 16,7a 2 c c T 13.02 8 2100/10 17,5a 5 c c L 11.03 6 2140/7 14,8a 2 c c |
| Yht: 37 6-5-5 2025: 6 1-2-2 13,6a 10.650 e 2024: 18 4-1-1 13,2a 14,6 17.125 e | |
| 10 | FORTNITE 10 13,2ake 14,6ke 37.075 e |
| 5v rn t Le Monteil - Red Pepper Hood - Love You vihr kelt valk - vihr kelt Stall Jan Erik, Pori HANNU TORVINEN (dA) (Harri Koivunen)(A) | O Koivunen T 18.01 9 2100/8 16,1a 3 c c H 09.01 6 2120/1 15,4a 1 c c H 09.02 9 2120/4 14,8a 4 c c L 11.03 7 2140/1 15,6a 3 c c H 19.03 9 2120/12 13,6a 2 c c |
| Yht: 54 9-5-7 2025: 6 3-0-2 13,5a 5.900 e 2024: 21 0-1-3 13,4a 16,3 4.535 e | |
| 11 | DAMON HILL TREB (IT) 11 10,5aly 16,3ke 39.586 e |
| 6v tpnn r Trixton - Ursuladress Treb - Napoleon pun musta - pun musta Ensio Mäntylä, Sipoo JERE HURME (eA) (Harri Koivunen)(A) | O Koivunen T 24.01 7 2100/4 16,2a 1 c c H 09.02 9 2120/10 14,7a 3 c c O Koivunen F 24.02 8 2140/3 15,7a 1 c c J Hurme L 11.03 7 2140/6 15,9a 4 c c O Koivunen P 21.03 4 1609/5 13,5a 1 c c |
| Yht: 43 3-8-4 2025: 6 0-1-1 15,8a 15,8 2.910 e 2024: 12 0-3-0 14,3a 15,5 4.530 e | |
| 12 | HERMIONE (SE) 12 14,0aly 15,3ke 30.408 e |
| 7v trn t Trixton - Hedwig - Andover Hall musta hopea pinkki - hopea pinkki Wingardium Leviosa Stable, Hollola ANTTI TEIVAINEN (dA) (Aleksi Kytölä)(A) | O Koivunen H 09.01 4 2120/5 16,6a 6 c c J S Saari H 03.02 11 2620/2 16,0a 2 c c J S Saari S 05.02 7 2600/3 17,3 6 c c He Bollström T 01.03 5 2100/9 15,8 14 c c L 11.03 7 2140/5 16,3a 5 c c J |

A: 1 B: 2-3-4-9-10-5-11 C: 7-8-12-6

CHEEKY SHADE - MATHILDE HALM - BRAD ORDEN - SPACE OD.

SÄHÖNEN
SAHONEN.FI

Voittajahevosen omistajalle
Sähönen Oy:n n. 5 000 euron
aurinkosähköjärjestelmä "avai-
met käteen" -asennettuna!

VERRYTTELYJAT

Verryttelyaika 11 min. Peli aika esittelyn jälkeen 4 min.
Viimeinen verryttelyaika lähdön kahdeksan (8) jälkeen.

Lähdöissä 7, 10 & 11 esittelyt n. 50 metrin välein.

esittely klo 16.50
- startti klo 16.58

11



Ryhmäajo Suom. synt. lv tammatt 2140 m
Palkinnot: 10.000, - 5.000, - 3.000, - 2.000, - (1.000,-)
sekä muut osallistujat 200, - € (eturivistä hevoset 1-8)
Voittajahevoselle loimi. Kasvattajalle, omistajalle,
hoitajalle, valmentajalle ja ohjastajalle kunniapalkinto.

TOTO75-7
TOTO4-4
DUO-2
TROIKKA

ISS PALVELUT - SUUR-HOLLOLAN BEST LADY

| Voittajak. | 1-sij. | 2-sij. | 3-sij. | Kaksari | Troikka |
|------------|--------|-----------|-------------|-------------|---------------|
| 500 m | 1000 m | III 500 m | Viim. 500 m | Lähtövaihto | Troikkavaihto |

Yht: 86 6-14-9 2025: 0 0-0-0 a 0 e 2024: 26 4-2-4 11,2a 13,3 37.330 e

ALMA COTTER

2140:1 11,2aly 13,3ke 85.530 e

1

7v prn t Maharajah -
Com Saga - Self Possessed
tsin harm - tsin
Kauko Sokkanen, Joensuu
JARMO SAARELA (dA)
(Timo Korvenheimo)(A)

16-18

| | | | | | | |
|-----------|---------|---|--------|-------|---|-----------|
| J Saarela | L 12.10 | 8 | 2140/5 | 14,3a | 3 | c c J *22 |
| | T 23.10 | 5 | 2120/2 | 15,1a | 5 | c c J *24 |
| | L 30.10 | 4 | 2120/6 | 13,2a | 3 | c c J 131 |
| | L 06.11 | 9 | 2120/7 | 14,3a | 8 | c c J 167 |
| | T 07.12 | 8 | 2100/6 | 15,3a | 9 | c c J 180 |

Kasvattaja:
Kauko
Sokkanen

Yht: 47 18-6-3 2025: 1 0-0-0 14,7a 0 e 2024: 16 5-1-2 10,4a 14,1 79.850 e

AVA DI ALESSIA

2 10,4aly 14,1ke 205.850 e

2

6v prn t Express Duo -
Angelina Vacation - Dream Vacat
tumm sin valk - valk
Fire Circle Stable & Hoopee Racin
Ylöjärvi-Nummela
ARI MOILANEN (dA)
(Hannu-Pekka Korpi)(A)

11-11

| | | | | | | |
|-----------|---------|----|---------|--------|----|-----------|
| Moilanen | L 14.09 | 11 | 1640/10 | 15,0ax | 4 | c c J 162 |
| | T 05.10 | 5 | 1100/2 | 13,4a | 2 | c c J 99 |
| | F 11.10 | 6 | 1620/5 | 16,9 | 8 | c c 167 |
| | L 19.10 | 11 | 1620/4 | 14,9 | 11 | c c 184 |
| H-P Korpi | H 12.03 | 4 | 2120/8 | 14,7a | 5 | c c J |

Kasvattaja:
Five Circle
Stable

Yht: 36 7-11-6 2025: 1 0-0-0 14,4a 600 e 2024: 6 0-1-1 13,5a 16,0 3.700 e

HALLEY WANIA

3 11,4aly 15,0ke 198.538 e

3

6v prn t El Titan -
Rialba RL - Kadabra
pun valk musta - pun musta
Fincomet Group Oy & RAQ Team Oy
Ikaalinen-Tampere
SANTTU RAITALA (dA)
(Markku Nieminen)(A)

49-50

| | | | | | | |
|------------|---------|----|--------|-------|---|---------|
| Moilanen | L 05.11 | 5 | 2680/1 | 16,0 | 7 | c c 187 |
| Yvainen | L 01.11 | 10 | 2120/9 | 15,1a | 7 | c c 240 |
| | F 11.12 | 4 | 2120/2 | 13,5a | 3 | c c 261 |
| A Moilanen | H 21.12 | 2 | 2140/3 | 16,0 | 6 | c c 58 |
| S Raitala | H 12.03 | 4 | 2120/6 | 14,4a | 4 | c c |

Kasvattaja:
Wania
Racing Oy

Yht: 34 8-6-6 2025: 1 0-0-0 15,7a 0 e 2024: 16 4-3-1 10,9a 14,7 65.450 e

SOFIA EVO

4 10,9aly 14,7ke 115.200 e

4

5v trn t Orlando Vici -
Emma Rose - Andover Hall
sin musta - hopea
Horsepoint Oy & Viitala Matti, Lauka
Oulu
EMIL HAVULEHTO (eB)
(Pekka Korpi)(A)

115-118

| | | | | | | |
|-----------|----------|--------|---------|-------|-------|-----------|
| Korpi | T 04.10 | 10 | 1100/8 | 14,8a | 3 | c c J 82 |
| Perttunen | F 11.10 | 5 | 1600/5 | 18,6 | 11 | c c 386 |
| S Korpi | S 09.11 | 0 | 1000/10 | 15,0a | 1 | c c J 69 |
| | Lk 16.11 | 10 | 2100/1 | 13,4a | 2 | c c J 147 |
| H 05.03 | 7 | 2120/6 | 15,7a | 11 | c c J | |

Kasvattaja:
Horsepoint Oy

Yht: 75 30-13-3 2025: 5 2-1-0 13,6a 11.600 e 2024: 19 2-1-0 10,9a 14,4 19.750 e

AN-DORRA

5 10,9aly 14,2kp 547.900 e

5

8v trn t Maharajah -
An-Amanda - Jexpress Dahlia
musta sin valk - sin
Korpelan Tila, Orimattila
VILLE TONTTILA (aA)
(Reino Palomäki)(C)

21-22

| | | | | | | |
|------------|---------|----|---------|-------|---|-----|
| V Tonttila | H 11.01 | 5 | 2120/6 | 14,8a | 1 | c c |
| A Moilanen | M 20.01 | 8 | 2100/2 | 14,5a | 1 | c c |
| V Tonttila | H 08.02 | 10 | 2120/9 | 13,6a | 4 | c c |
| A Moilanen | T 11.03 | 6 | 2100/10 | 14,4a | 4 | c c |
| V Tonttila | H 12.03 | 4 | 2120/5 | 14,2a | 2 | c c |

Kasvattaja:
Korpelan
Tila

Yht: 134 10-11-11 2025: 5 1-0-0 15,4a 15,8 6.400 e 2024: 27 0-2-0 13,7a 15,8 4.420 e

MELINDA SES

6 12,0aly 14,0ke 66.677 e

6

10v mnr t The Bosses Lindy -
Kimono Leader - Duran Hanover
valk vihr sin - musta
Stall Taipalus, Espoo
TINO KEVÄÄNRANTA (A)
(Pasi Tikkala)(C)

19

| | | | | | | |
|--------------|---------|--------|--------|-------|-------|-------|
| Käänranta | T 18.01 | 10 | 2100/5 | 15,8x | 1 | c c |
| H 08.02 | 8 | 2120/4 | 15,7a | 5 | c c J | |
| La 22.02 | 7 | 2120/6 | 16,2 | 7 | c c | |
| T 01.03 | 7 | 2120/4 | 15,8 | 5 | c c | |
| He Bollström | H 12.03 | 5 | 2120/6 | 15,4a | 4 | c c J |

Kasvattaja:
Joni Hakala &
Saara Lindfors

Yht: 50 13-3-6 2025: 1 0-0-1 14,3a 900 e 2024: 19 6-1-2 10,9a 15,0 48.950 e

DOREA FRIDO

7 10,9aly 15,0ke 123.000 e

7

6v prn t Muscle Hill -
Hulda Frido - Love You
musta hopea pinkki - hopea pinkki
Trading-Steiner Oy, Naantali
ANTTI TEIVAINEN (dA)
(Markku Nieminen)(A)

49-50

| | | | | | | |
|-------------|---------|----|--------|-------|----|----------|
| J Teivainen | L 11.10 | 9 | 2620/2 | 17,4x | 10 | c c 159 |
| A Teivainen | L 09.10 | 5 | 1609/3 | 11,4a | 1 | c c J 90 |
| | F 20.10 | 4 | 2120/3 | 13,1a | 1 | c c *24 |
| A Moilanen | S 09.11 | 11 | 2100/5 | 14,5a | 7 | c c J 64 |
| A Teivainen | H 12.03 | 4 | 2120/2 | 14,3a | 3 | c c J |

Kasvattaja:
Trading-
Steiner Oy

Yht: 63 28-14-12 2025: 4 3-1-0 13,9a 25.000 e 2024: 8 5-2-1 11,2a 15,8 36.600 e

EL INDEED

8 11,0aly 13,3ke 209.400 e

8

8v prn t Love You -
El Dior - Andover Hall
vihr kelt valk - vihr kelt
EMP-Invest Oy, Lahti
HANNU TORVINEN (dA)
(Eiina Laakkonen)(A)

109

| | | | | | | |
|-----------|----------|--------|--------|-------|-----|---------|
| Laakkonen | Ku 28.12 | 5 | 2100/6 | 19,3a | 1 | c c *10 |
| L 04.01 | 11 | 2140/6 | 14,2a | 2 | c c | |
| S 15.02 | 6 | 2100/1 | 15,8a | 1 | c c | |
| T 01.03 | 6 | 2100/5 | 13,9a | 1 | c c | |
| Ku 21.03 | 9 | 2100/2 | 15,3a | 1 | c c | |

Kasvattaja:
Emp-Invest Oy

| | |
|---|---|
| Yht: 53 10-5-7 2025: 1 0-0-0 14,7a 0 e 2024: 10 0-0-0 11,4a 15,2 2.400 e | |
| 9 | MAGIC MADONNA 9 11,2aly 13,9ke 172.879 e 7v rn t Maharajah - Korpi 25,06 5 2140/9 14,3a 9 c c J 868 Magical Queen - Stags Breath Korpi 07,08 8 2620/9 14,9a 7 c c J 342 valk sin - valk sin La 21,09 11 2120/2 15,2 11 c c 343 Star-Racing Oy, Vihti Korpi L 12,10 8 2140/3 14,4a 5 c c J 442 PEKKA KORPI (aA) P Korpi H 12,03 4 2120/4 14,7a 6 c c J |
| Yht: 38 11-8-6 2025: 0 0-0-0 a 0 e 2024: 8 1-2-3 10,9a 63.400 e | |
| 10 | VELVET GOLD 10 10,9aly 13,5ke 263.548 e 7v tprn t Maharajah - Luoma 30,06 11 2140/6 12,0a 4 c c J 433 Velvet Girl - Conway Hall Luoma 2,09 9 1609/7 10,9a 7 c c J *26 valk pun musta - pun valk sin Tu 1,09 9 2120/3 12,8a 3 c c J 468 Eskelinen Esa & Markus - Perovuo F 13,09 7 1640/1 11,6a 1 c c J *23 Robert, Helsinki F 14,09 11 2640/8 14,9a 3 c c J 58 IIKKA NURMONEN (bA) |
| Yht: 28 3-10-3 2025: 1 0-0-1 a 17,8 360 e 2024: 11 1-3-2 12,4a 17,3 44.250 e | |
| 11 | CHRISTINE L GARDEN 11 12,4aly 17,3kp 92.410 e 5v trn t Maharajah - T Kylläinen La 21,09 10 2100/8 13,1a 3 c c 999 Dandridge Hall - Conway Hall P 11,10 8 2600/5 17,3 6 c c 480 orans musta - orans musta S 09,11 10 2100/5 15,0a 2 c c 64 Riina Korhonen, Kuopio Tk 16,11 10 2100/4 13,7a 6 c c 296 TOMMI KYLLÄINEN (dA) Ha Torvinen J 18,02 5 2160/6 17,8 3 c c (Jukka Hakkarainen)(B) |
| Yht: 34 9-4-4 2025: 6 1-0-0 15,0a 14,9 3.500 e 2024: 11 1-2-2 13,2a 14,8 18.540 e | |
| 12 | MARIER MILI 12 13,2ake 14,8ke 111.940 e 6v mrrn t Jonnte Boy - Ha Torvinen 7,09 11 2140/3 15,0a 5 c c J Madonna Mili - Inspiration Ride Ha Torvinen 5,09 11 2140/1 16,2 6 c c sin valk pun - sin valk Tu 1,09 5 2140/5 15,4a 1 c c J Marko Kitunen, Kouvola T 01,03 7 2140/1 15,2 9 c c OLLI KOIVUNEN (dA) K 18,03 7 2120/2 16,4 4 c c (Christa Packalén)(B) |

Kasvattaja:
Jokikunnan Tila Oy
& Star-Racing Oy

Kasvattaja:
Esa & Markus
Eskelinen &
Robert Perovuo

Kasvattaja:
Ylitalo Garden's
Stable Oy

Kasvattaja:
Talli
Raviriihi

A: 8-10 B: 2-5-3-7-12 C: 11-1-4-9-6

EL INDEED - VELVET GOLD - AVA DI ALESSIA - AN-DORRA



SEURAAVAT RAVIT

Iltaravit maanantaina 7.4. klo 18

- Tie Suur-Hollolaan-karsinta

- Nuorten Sarja 2025

| | | | |
|----------------|---------|------|-----|
| Kokonaisvaihto | Yleisöä | Rata | Sää |
|----------------|---------|------|-----|

**LAHDEN HEVOSYSTÄVÄINSEURA JA
KULTAJOUSI OY OVAT SOLMINEET
MERKITTÄVÄN YHTEISTYÖSOPIMUKSEN
VUODELLE 2025.**



KULTAJOUSI tarjoaa ilmaiset
osallistumismaksut osallistujille
Jokimaalla tammi-huhtikuun ajan!

TAMMIKUU

LA 4.1.

SU 19.1.

TO 23.1.

HELMIKUU

TI 4.2.

KE 12.2.

MAALIKUU

TI 11.3.

LA 29.3.

HUHTIKUU

MA 7.4.

TI 15.4.

TO 24.4.